

غرفة العمليات الوطنية لإدارة الكوارث  
تقرير يومي حول COVID-19

التاريخ: الإثنين 24 أيار 2021

تقرير رقم: 420

وقت صدور التقرير: 19:00

الحالت	السبت	الأحد	تراكمي	الأحد	السبت	الحالت
عددالحالات في لبنان	300	440	538,668	150	431	أزمة كوفيد 19
عددالحالات المحلية	289	242	533,166	148	234	عددالحالات في لبنان
عددالحالات الوافدة	11	92	5,502	2	87	عددالحالات المحلية
عددالحالات الوفاة	7		7,684	7		عددالحالات الوافدة
عددالحالات في القطاع الصحي	0		2,700	1		عددالحالات الوفاة
التفكيح ضد كوفيد-19	يوم أمس	تراكمي	النسبة (من عدد السكان)	الواقع اللبناني في لبنان مقارنة بالعالم		
المسجلين	8,456	1,433,889	21 %	العدد الإجمالي	167,653,596	538,668
جرعة أولى	9,613	430,232	9 %	عدد الوفيات	3,480,642	7,684
جرعة ثانية	3,752	221,037	4.6 %	نسبة الوفيات	2.07%	1.42%
				عدد حالات الشفاء	148,687,724	511,931
				عدد حالات الشفاء المتراكمة	4,304,661	511,931
				عدد حالات الشفاء المتراكمة	511,931	511,931
				عدد حالات الشفاء المتراكمة	18	18
				عدد حالات الشفاء المتراكمة	4%	4%

المراجع: المعلومات الصادرة عن وزارة الصحة العامة

عدد الأسرة المتوافرة للمصابين بفيروس كورونا ونسبة الإشغال (خلال الـ 24 ساعة المنصرمة)

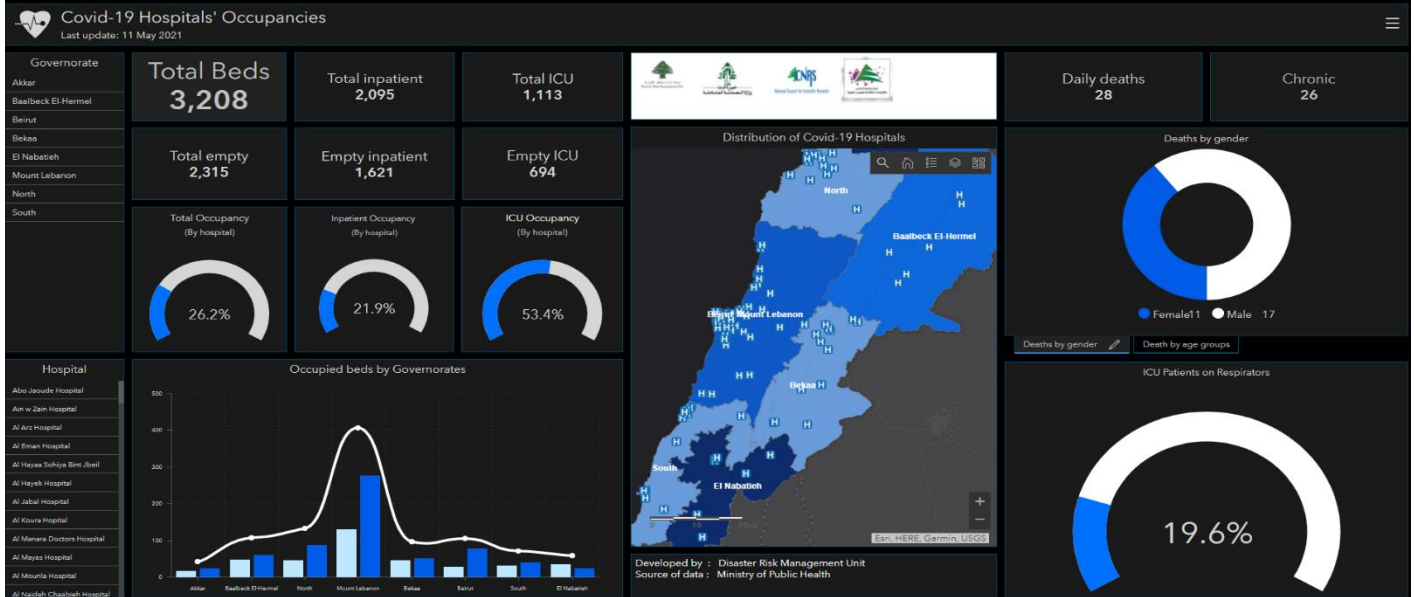

للاطلاع يومياً على كافة تفاصيل توزع الأسرة المتوافرة لمرضى كوفيد-19 في مختلف المحافظات حسب المستشفيات:  
عبر الكمبيوتر: <https://bit.ly/DRM-HospitalsOccupancy-PC>  
عبر الهاتف: <https://bit.ly/DRM-HospitalsOccupancy-Mobile>

يمكن الاطلاع على التقرير وكافة التعاميم الرسمية الصادرة على الرابط: <http://drm.pcm.gov.lb>

أو عبر وسائل التواصل الاجتماعي @DRM\_Lebanon

توزع الحالات حسب البلدات خلال الـ 48 ساعة المنصرمة

بيروت	42	بعيدا	83	المتن	32	عكار	4	صيدا	32	كسروان	17
عين المريسة	1	الشياح	3	برج حمّود	2	نهر البارد	1	صيدا القديمة	3	صربا	4
الروشه	1	الجناح	3	راس الجديدة	1	خربة شار	1	حارة صيدا	2	كسليك	1
الحمرا	7	الاوزاعي	2	الدورة	1	قبيات مرمورا	1	عين الحلوة	5	ذوق مكاييل	3
المصيطبة	2	بئر حسن	1	أظلياس	2	قيد التحقق	1	عيرا	3	أدونيس	1
مار الياس	1	الغبيري	7	جل الديب	1	<b>طرابلس</b>	<b>8</b>	قرية	1	حارة صخر	1
الظريف	2	عين الرمانة	5	النقاش	3	الزيتون	1	غازية	3	ساحل علما	1
المزرعة	3	حارة حريك	9	الزلقا	1	القبة	2	قناريت	2	أدما والدفنه	1
برج أبي حيدر	3	الليلكي	4	المنصورية	2	ميناء طرابلس 1	2	خرايب	2	الصفرا	1
البسطا الفوقا	2	برج البراجنة	9	النفار	3	قيد التحقق	3	زرارية	1	الوار	1
الطريق الجديدة	4	المريجة	7	عين سعادة	2	<b>النبطية</b>	<b>49</b>	بابلية	2	عجلتون	1
البسطا التحتا	1	تحويطة الغدير	5	روميّه	3	نبطية التحتا	2	صرفند	2	بلونة	1
الأشرفية	3	بعيدا	5	بصالييم	1	زبدین	1	مروانية	1	عشقوت	1
قيد التحقق	12	الحازمية	3	ديك المحدي	1	كفر رمان	3	كفر حتا	1	<b>جبيل</b>	<b>9</b>
<b>الشوف</b>	<b>9</b>	البرزة	1	مزرعة يشوع	1	شوكين	1	كفر ملكي	3	مستيتا	2
الناعمه	2	الحدث	11	بكفيا	1	حبوش	6	قيد التحقق	1	بلاط	1
كترمايا	2	بطشاي	2	بيت شباب	1	كفر تبنيت	4	<b>صور</b>	<b>24</b>	إده	1
عانوت	1	اللويزة	2	برمانا	4	جباع	1	صور	4	عمشيت	1
برجين	1	كفر شيما	1	بتغزين	2	كفر فيلا	1	الرشيدية	1	نهر ابراهيم	1
الجية	1	وادي شحرور العليا	1	قيد التحقق	1	دير الزهراني	4	برج الشمالي	1	حبوب	3
بعقلين	1	بسايا	1	<b>الكورة</b>	<b>5</b>	تول	1	جوبا	1	<b>بنت جبيل</b>	<b>18</b>
الجاهلية	1	قيد التحقق	1	كفر صارون	1	نميرية	1	عيتيت	1	عيترون	2
<b>عاليه</b>	<b>46</b>	<b>زحلة</b>	<b>21</b>	كفر حزير	1	حاروف	6	بافليه	2	عيتا الشعب	2
العمروسية	7	المعلقة	3	كوسبا	1	ميفدون	2	قانا	1	شقرا	5
حي السلم	4	كرك نوح	3	كفر حاتا	1	عدشيت الشقيف	2	معركة	2	حاريص	2
خلدة	3	شتورا	1	بحصاص	1	انصار	2	بازورية	1	كونين	3
شويات الامراء	4	تعلايا	1	<b>زغرتا</b>	<b>3</b>	زوطر الغربية	2	حناوي	2	رشاف	1
عرمون	3	تعنابل	5	كفر ياشيت	1	زوطر الشرقية	1	طير دبّه	1	قيد التحقق	3
بشامون	5	سعدنايل	2	مزيارة	1	قعقعبة الجسر	1	طورا	2	<b>بعلبك</b>	<b>7</b>
عاليه	3	مصنع	1	قيد التحقق	1	بريقع	3	شحور	2	بعلبك	3
القماطية	1	علي النهري	1	<b>المنيه الضنيه</b>	<b>2</b>	كفر صير	3	طير فلسيه	1	دورس	1
غابون	2	قيد التحقق	4	المنيه	1	يحمر	1	برج رحال	1	عدوس	1
عيتات	2	<b>البقاع الغربي</b>	<b>6</b>	عزقي	1	قيد التحقق	1	يارين	1	تمنين الفوقا	1
كيفون	1	عين التينة	2	<b>راشيا</b>	<b>4</b>	<b>مرجعيون</b>	<b>5</b>				
بسائتين	1	منصورة	1	راشيا الوادي	1	جديدة	1				
قير شمون	1	جب جنين	1	حوش القنعة	1	ميس الجبل	3				
شارون	1	كامد اللوز	1	مدوخا	1	بليدا	1				
إغميد	2	يحمر	1	قيد التحقق	1	<b>الهرميل</b>	<b>1</b>				
المشرفه	1			<b>قيد التحقق</b>	<b>22</b>	هرمل	1				
قيد التحقق	5										

المرجع: المعلومات الصادرة عن وزارة الصحة العامة

## توزع الحالات الإيجابية والحالات النشطة

### توزع الحالات النشطة

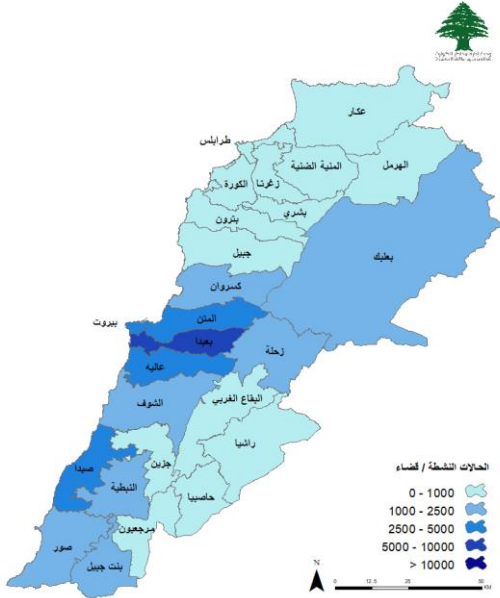

### توزع الحالات الإجمالية

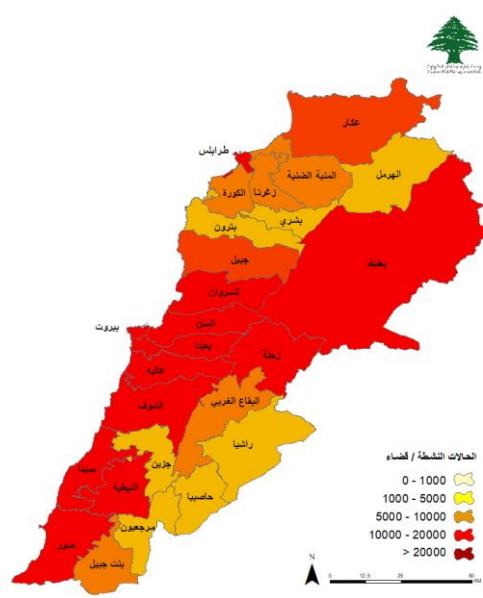

### توزع الحالات التراكمية حسب الأفضية

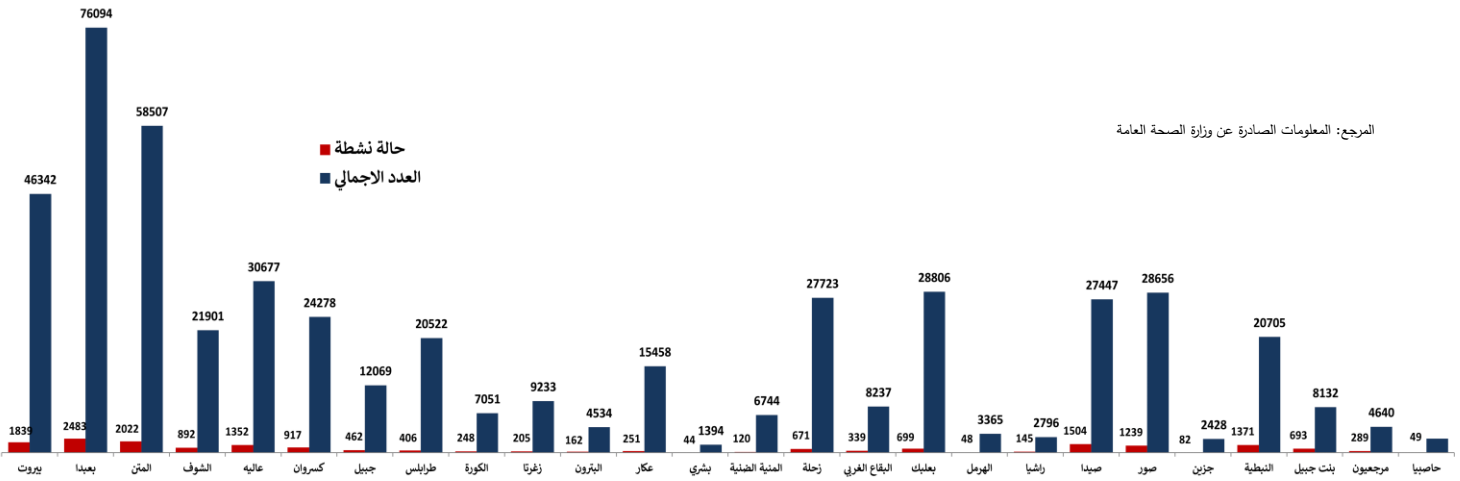

### عدد الحالات الإيجابية خلال الـ 14 يوم الماضية حسب الأفضية

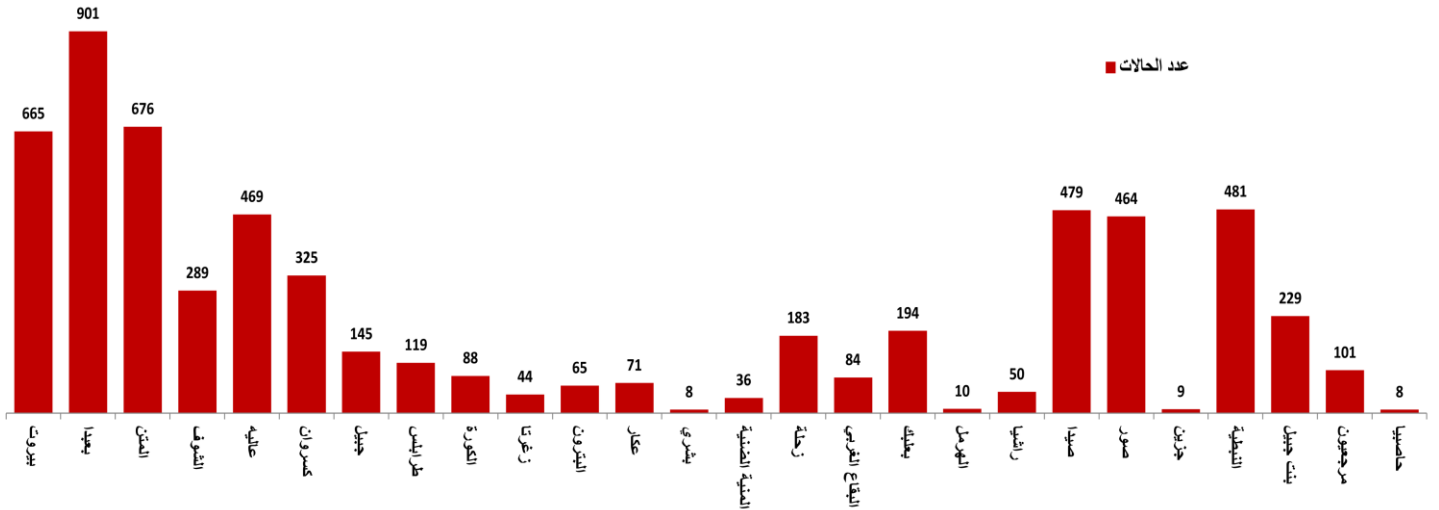

المرجع: المعلومات الصادرة عن وزارة الصحة العامة

يمكن الاطلاع على التقرير وكافة التعاميم الرسمية الصادرة على الرابط: <http://drm.pcm.gov.lb>

أو عبر وسائل التواصل الاجتماعي @DRM\_Lebanon

## توزع حالات الوفاة

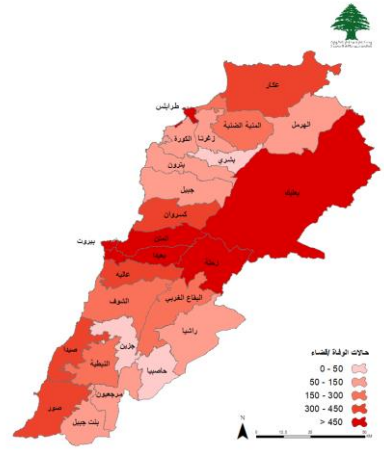
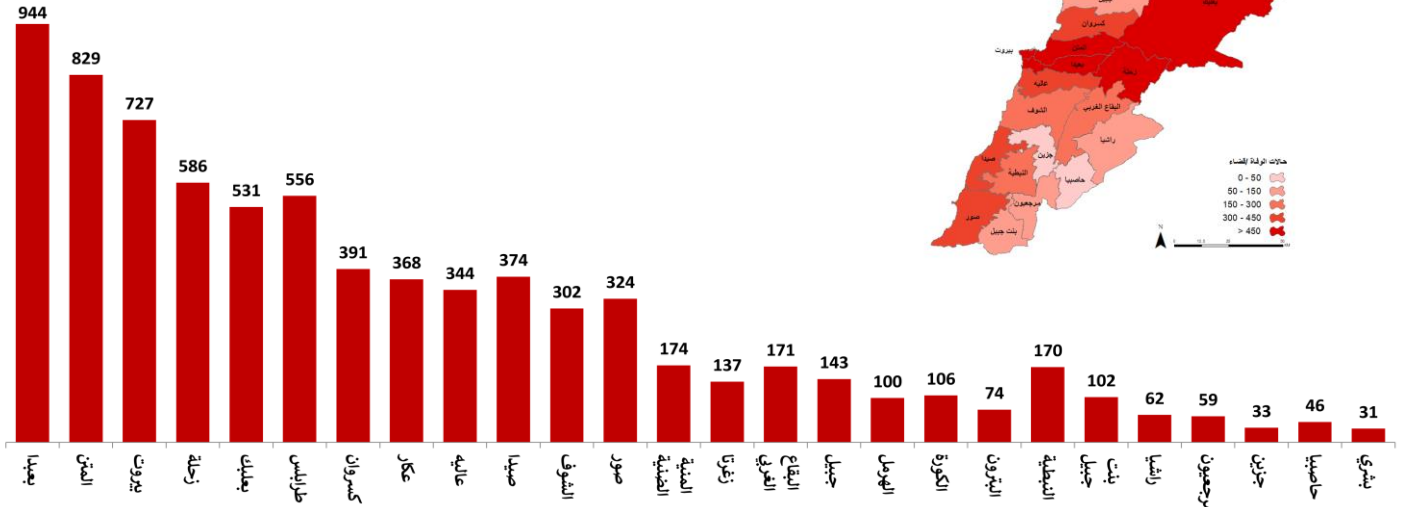

### توزع حالات الوفاة حسب المستشفيات ومنطقة السكن

2021/05/24						2021/05/23					
وجود امراض مزمنة	العمر	الجنس	السكن	المستشفى	#	وجود امراض مزمنة	العمر	الجنس	السكن	المستشفى	#
نعم	46	ذكر	صور	الليبي	1	نعم	58	أنثى	طرابلس	طرابلس الحكومي	1
كلا	49	ذكر	بيروت	مار جاوريجيوس - الروم	2	نعم	65	أنثى	صور	راعب حرب	2
نعم	50	أنثى	زحلة	جبل عامل	3	نعم	71	أنثى	عكار	الراسي الحكومي	3
نعم	67	أنثى	البقاع الغربي	شتورة	4	نعم	71	ذكر	النبطية	راعب حرب	4
نعم	76	ذكر	بيروت	مار جاوريجيوس - الروم	5	نعم	87	ذكر	طرابلس	طرابلس الحكومي	5
نعم	77	أنثى	زحلة	مشغرة	5	نعم	90	ذكر	زحلة	دار الأمل	6
نعم	81	ذكر	طرابلس	مشغرة	6	نعم	59	أنثى	زحلة	تعديلات	7

### نسبة الوفيات خلال الـ 14 يوم المنصرمة حسب الأقسية

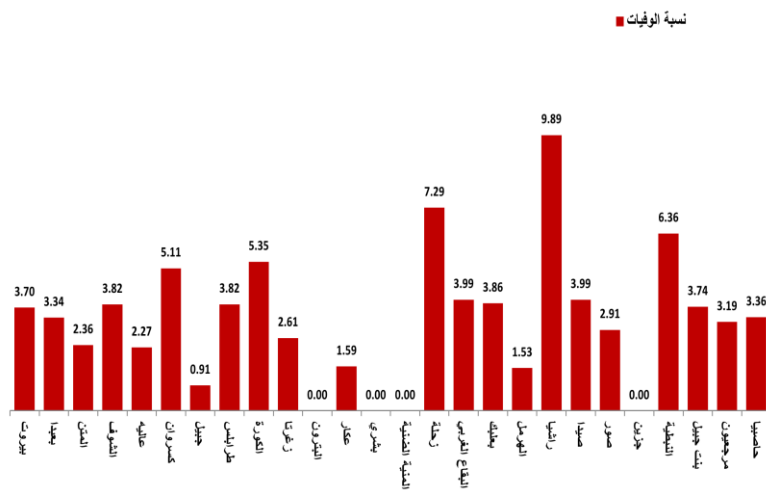

### توزع حالات الوفاة حسب الفئة العمرية

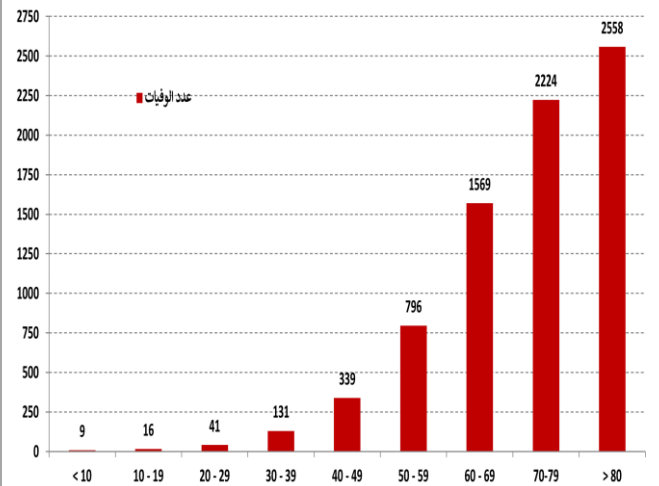

المراجع: المعلومات الصادرة عن وزارة الصحة العامة

يمكن الاطلاع على التقرير وكافة التعاميم الرسمية الصادرة على الرابط: <http://drm.pcm.gov.lb>

أو عبر وسائل التواصل الاجتماعي @DRM\_Lebanon

## توزع حالات الشفاء

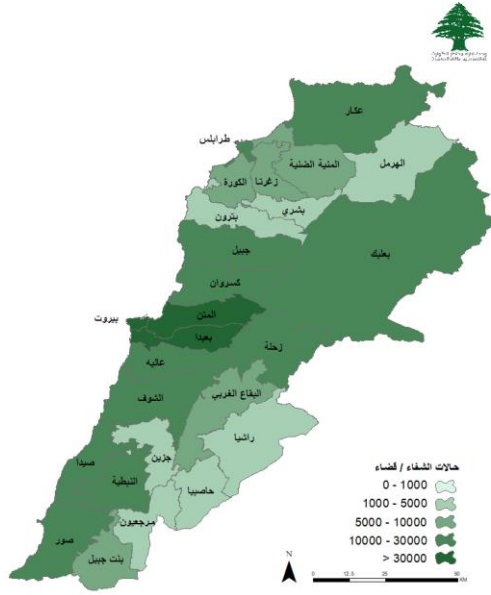

## توزع حالات الشفاء التراكمية حسب الأفضية

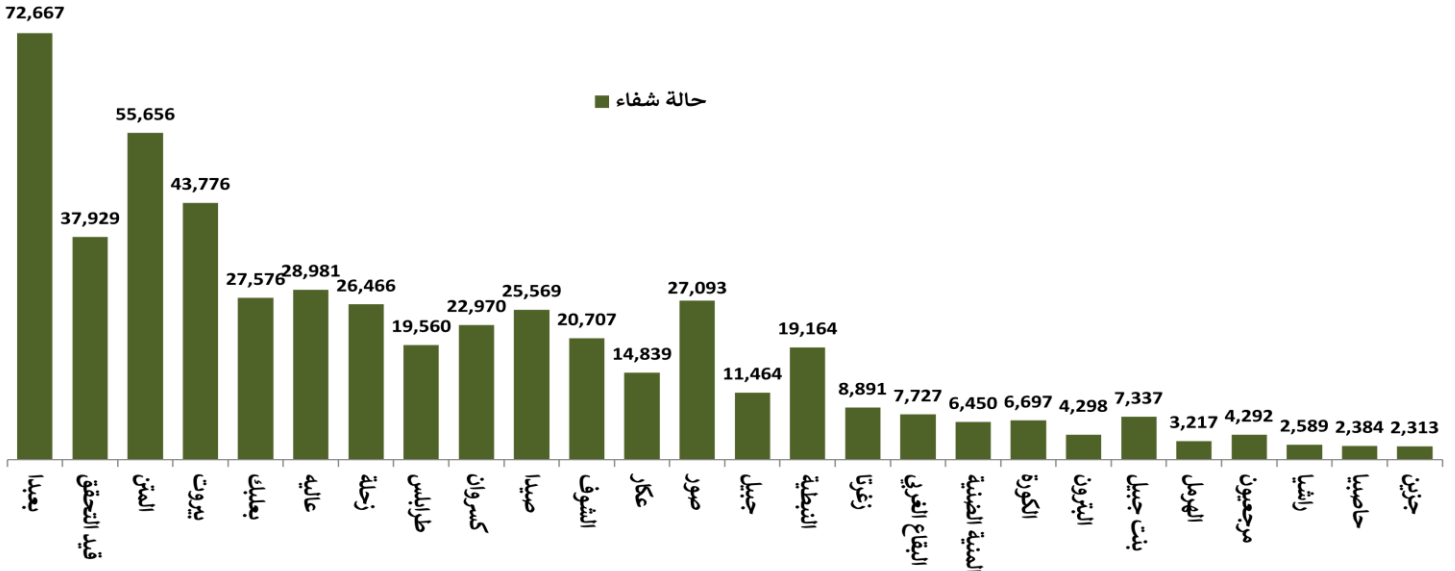

## عدد حالات الشفاء خلال الـ 14 يوم المنصرمة حسب الأفضية

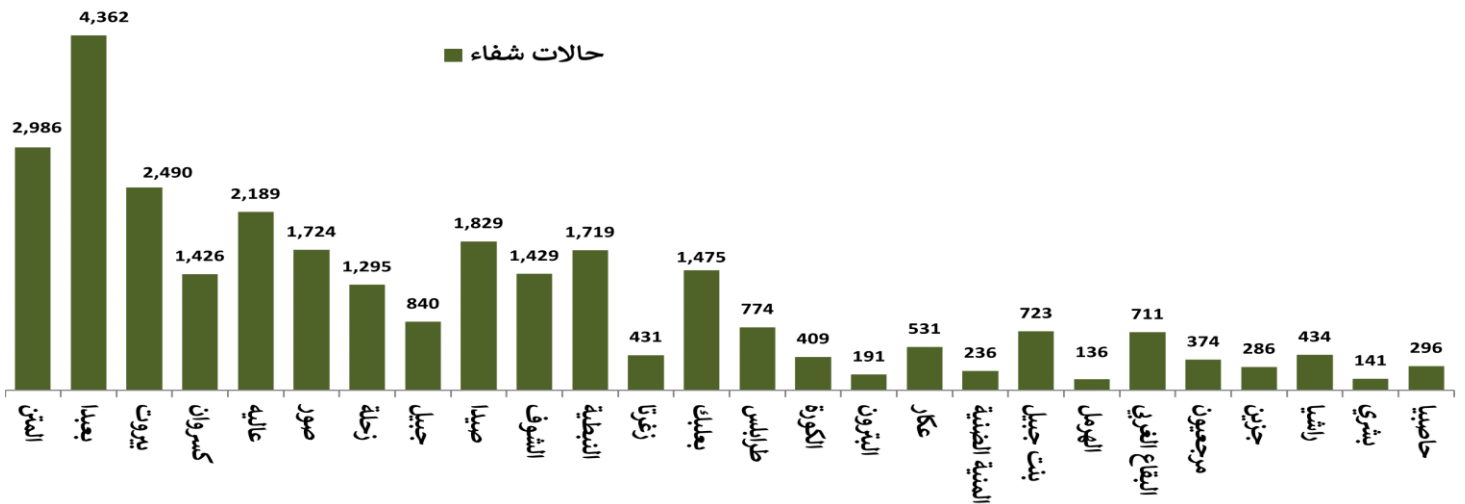

المراجع: المعلومات الصادرة عن وزارة الصحة العامة

يمكن الاطلاع على التقرير وكافة التعاميم الرسمية الصادرة على الرابط: <http://drm.pcm.gov.lb>

أو عبر وسائل التواصل الاجتماعي @DRM\_Lebanon





## نسبة الحالات الإيجابية من عدد الفحوصات اليومية خلال الـ 14 يوم الماضية

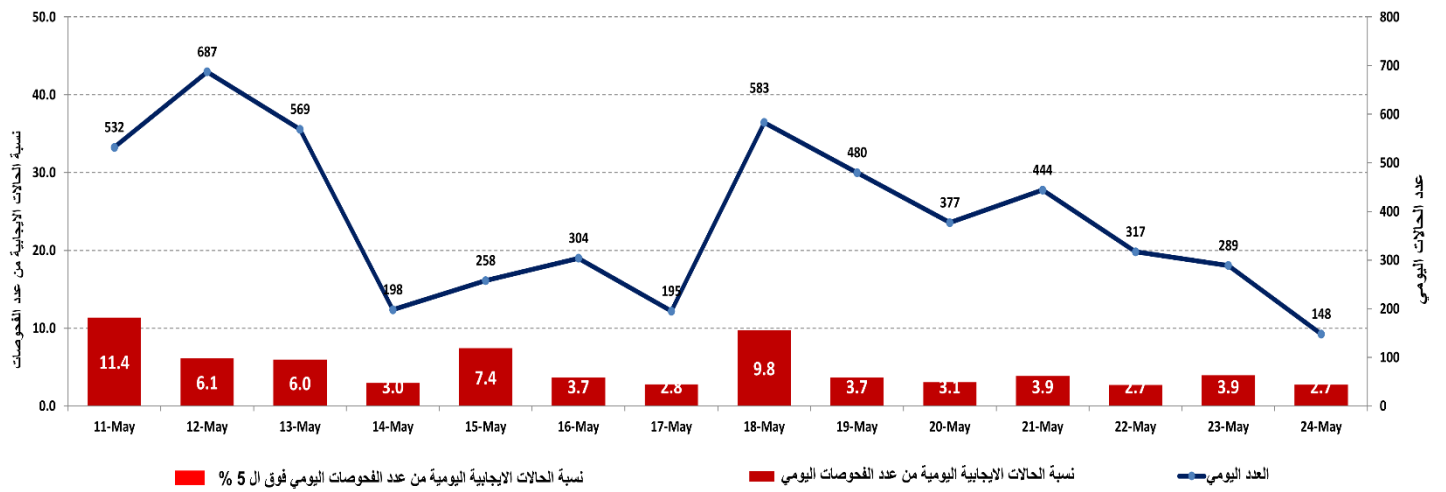

المرجع: المعلومات الصادرة عن وزارة الصحة العامة

## المنحنى الوبائي حسب عدد الحالات اليومية

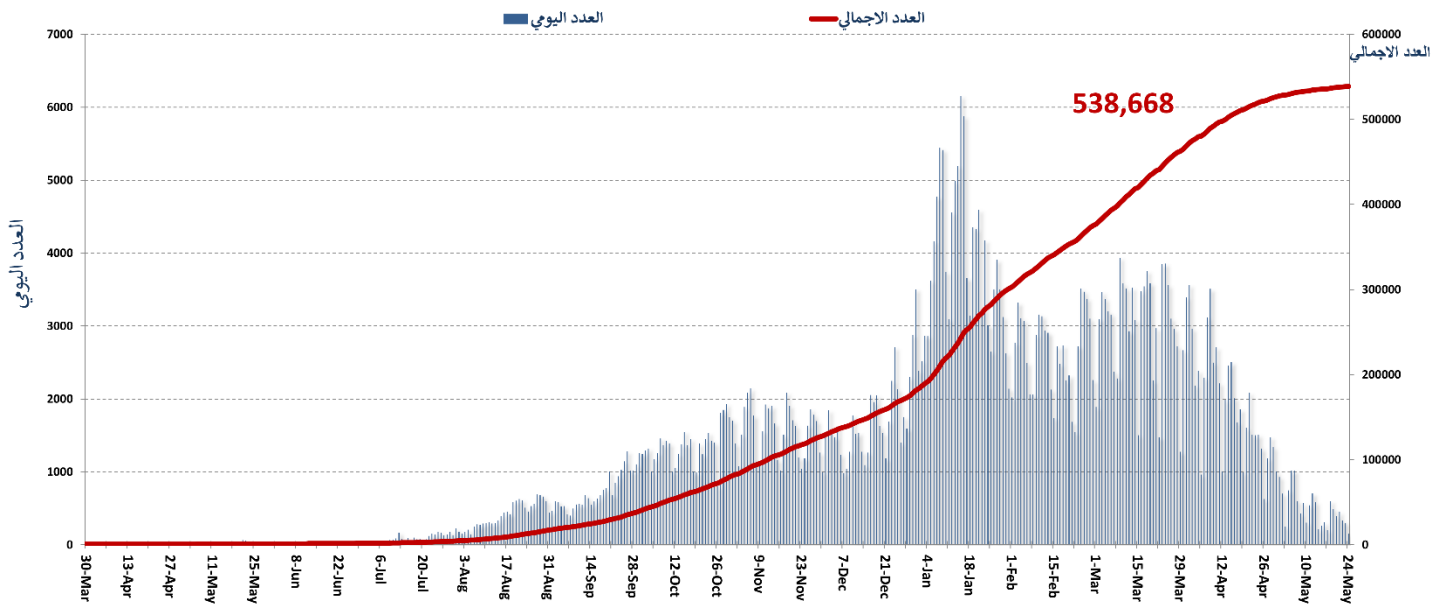

المرجع: المعلومات الصادرة عن وزارة الصحة العامة

## توزيع الحالات حسب العمر

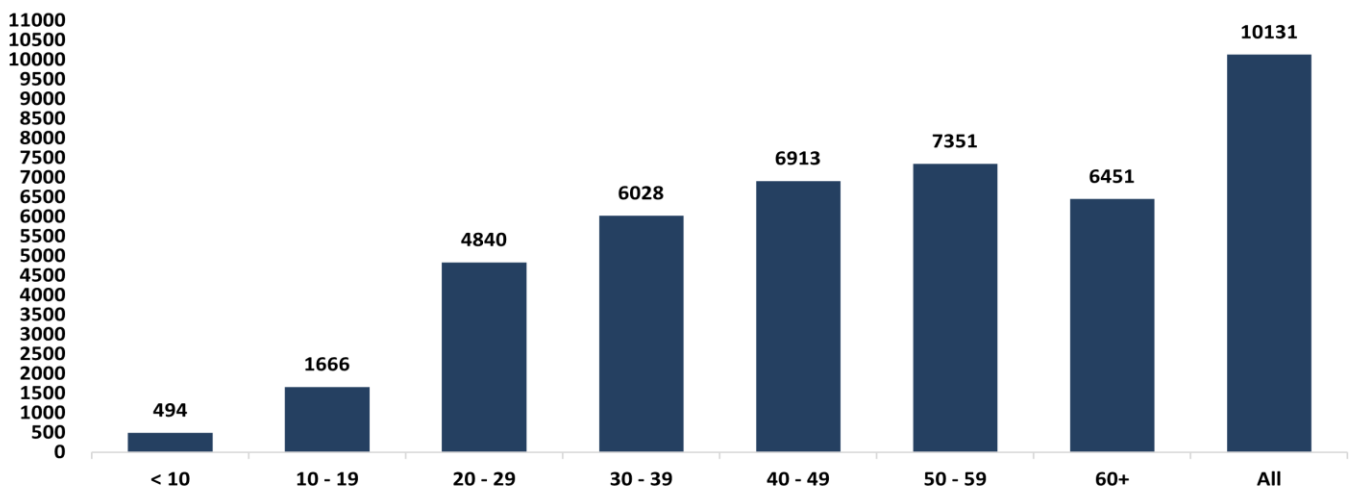

المرجع: المعلومات الصادرة عن وزارة الصحة العامة

يمكن الاطلاع على التقرير وكافة التعاميم الرسمية الصادرة على الرابط: <http://dm.pcm.gov.lb>

أو عبر وسائل التواصل الاجتماعي @DRM\_Lebanon

## الإجراءات قيد التنفيذ خلال الـ 48 ساعة المنصرمة

### وزارة الصحة العامة

- عرض وزير الصحة العامة مع وفد من جمعية الهلال الأحمر الكويتي تفاصيل مبادرة تتمثل بتقديم هبة من اللقاحات المعتمدة من قبل منظمة الصحة العالمية، على أن تشمل مواطنين لبنانيين ونازحين سوريين ولأجنيين فلسطينيين.
- أعلنت وزارة الصحة العامة عن وصول الشحنة الـ 15 من لقاح فايزر وتحتوي على 46,800 جرعة لقاح.
- تم توقيع اتفاقية بين وزارة الصحة العامة ومؤسسة مخزومي لتأمين اثني عشر ألف وحدة من لقاح فايزر عبر وزارة الصحة العامة.
- شاركت وزارة الصحة العامة في الدورة العادية الخامسة والخمسين لمجلس وزراء الصحة العرب ودعت إلى التنسيق بين وزراء الصحة العرب في مساعي توحيد الإجراءات الصحية والمعايير المتبعة على الحدود والمعابر البرية والبحرية والجوية، بما يؤكد إجراءات الوقاية من فيروس كورونا من دون انعكاس ذلك سلباً على العجلة التجارية والسياحية التي تباطأت بشكل كبير تحت وطأة الجائحة
- أفادت وزارة الصحة العامة عن استكمال فحوصات PCR لرحلات وصلت إلى بيروت وأجريت في المطار بتاريخ 20 و21 و22 أيار؛ وأظهرت النتائج وجود خمس عشرة (15) حالة إيجابية، توزعت على الرحلات التالية:

2021/05/20			
قادمة من	الشركة	رقم الرحلة	عدد الحالات
أديس أبابا	الأتيوبية	406	1
عمان	MEA	311	1
أثينا	MEA	252	1
يرقان	MEA	276	3
أربيل	MEA	325	1
القاهرة	المصرية	711	3
النجف	MEA	327	1
دبي	MEA	429	1
2021/05/21			
القاهرة	MEA	305	1
بغداد	العراقية	301	1
2021/05/22			
أديس أبابا	الأتيوبية	406	1
<b>المجموع</b>			<b>15</b>

### الصليب الأحمر اللبناني

الحالات التي تم نقلها إلى المستشفيات	عدد فحوصات PCR التي تم نقلها إلى المستشفيات	عدد المستفيدين من حلقات التوعية	عدد المستفيدين من المنصات الالكترونية
29,011 (42 حالة جديدة)	95,029 (5 حالات جديدة)	147,550 (15 مستفيداً جديداً)	6,258

### الأجهزة الأمنية والعسكرية

الإجراءات التي تم التبليغ عنها خلال الـ 48 ساعة المنصرمة	الجهة																																																																																									
<ul style="list-style-type: none"> <li>- توزيع مساعدات اجتماعية (400 ألف ليرة لبنانية) ومساعدات غذائية في كافة المناطق اللبنانية عبر مكتب التعاون العسكري المدني.</li> <li>- مؤازرة الأجهزة الأمنية في تطبيق القرارات الصادرة عن مجلس الوزراء.</li> <li>- تفريق التجمعات وتوجيه المواطنين لضرورة الالتزام بالتدابير الوقائية.</li> <li>- الإفادة عن إجراء 169 فحص PCR لعناصر من الجيش بتاريخ 2021/05/24، حيث تبين وجود 4 حالات إيجابية: /3/ خدمة فعلية، /1/ متقاعد.</li> </ul>	الجيش																																																																																									
<ul style="list-style-type: none"> <li>- تسطير 50,953 محضراً مكتوباً بحق المخالفين لقرارات التبعية العامة منذ 2021/1/14.</li> <li>- صدر عن المديرية العامة لقوى الأمن الداخلي شعبة العلاقات العامة بلاغاً حول عدد الإصابات في السجون لتاريخه، حيث وصل عدد حالات الشفاء المخبري والسريري والزمني من فيروس "كورونا" في سجن رومية المركزي وفي نظارة قصر عدل بيروت وفي سجن القاصرات ونساء بعبداً إلى 1074 حالة من أصل العدد الإجمالي 1088 حالة إيجابية، وذلك بعد إجراء 4314 فحصاً مخبرياً "PCR" للنزلاء. كما تم تسجيل 10 حالات إيجابية في سجن جب جنين، حالة إيجابية واحدة في سجن تبنين، أما بالنسبة لنظارات وحدة شرطة بيروت والشرطة القضائية، فلم تسجل أي حالة إيجابية.</li> <li>- توّزعت المحاضر التي تم تسطيرها بحق المخالفين لقرارات التبعية العامة خلال الـ 24 ساعة المنصرمة حسب المناطق على النحو التالي:</li> </ul>	المديرية العامة لقوى الأمن الداخلي																																																																																									
<table border="1" style="width: 100%; border-collapse: collapse;"> <thead> <tr> <th colspan="7">عدد محاضر الضبط خلال الـ 48 ساعة المنصرمة</th> </tr> <tr> <th colspan="2" rowspan="2">مجموع المحاضر منذ 2020/3/8</th> <th colspan="5"></th> </tr> <tr> <th>بيروت</th> <th>جبل لبنان</th> <th>البقاع</th> <th>الشمال</th> <th>الجنوب</th> </tr> </thead> <tbody> <tr> <td colspan="2"></td> <td colspan="5" style="text-align: center;">محاضر خطية بحق مؤسسات مخالفة لقرار التبعية العامة</td> </tr> <tr> <td colspan="2"></td> <td colspan="5" style="text-align: center;">محاضر خطية بحق أشخاص مخالفين (منع تجول، تباعد اجتماعي)</td> </tr> <tr> <td colspan="2"></td> <td colspan="5" style="text-align: center;">محاضر خطية بحق الأشخاص المخالفين لقرار وضع كمامة</td> </tr> <tr> <td colspan="2"></td> <td colspan="5" style="text-align: center;"><b>المجموع</b></td> </tr> <tr> <td>54110</td> <td>بيروت</td> <td>1</td> <td></td> <td></td> <td></td> <td></td> </tr> <tr> <td>68334</td> <td>جبل لبنان</td> <td></td> <td></td> <td></td> <td></td> <td></td> </tr> <tr> <td>27587</td> <td>البقاع</td> <td>1</td> <td></td> <td></td> <td></td> <td></td> </tr> <tr> <td>21176</td> <td>الشمال</td> <td></td> <td></td> <td></td> <td></td> <td></td> </tr> <tr> <td>21195</td> <td>الجنوب</td> <td></td> <td></td> <td></td> <td></td> <td></td> </tr> <tr> <td><b>192402</b></td> <td><b>المجموع</b></td> <td>0</td> <td>0</td> <td>0</td> <td>0</td> <td>1</td> </tr> </tbody> </table>	عدد محاضر الضبط خلال الـ 48 ساعة المنصرمة							مجموع المحاضر منذ 2020/3/8							بيروت	جبل لبنان	البقاع	الشمال	الجنوب			محاضر خطية بحق مؤسسات مخالفة لقرار التبعية العامة							محاضر خطية بحق أشخاص مخالفين (منع تجول، تباعد اجتماعي)							محاضر خطية بحق الأشخاص المخالفين لقرار وضع كمامة							<b>المجموع</b>					54110	بيروت	1					68334	جبل لبنان						27587	البقاع	1					21176	الشمال						21195	الجنوب						<b>192402</b>	<b>المجموع</b>	0	0	0	0	1	
عدد محاضر الضبط خلال الـ 48 ساعة المنصرمة																																																																																										
مجموع المحاضر منذ 2020/3/8																																																																																										
		بيروت	جبل لبنان	البقاع	الشمال	الجنوب																																																																																				
		محاضر خطية بحق مؤسسات مخالفة لقرار التبعية العامة																																																																																								
		محاضر خطية بحق أشخاص مخالفين (منع تجول، تباعد اجتماعي)																																																																																								
		محاضر خطية بحق الأشخاص المخالفين لقرار وضع كمامة																																																																																								
		<b>المجموع</b>																																																																																								
54110	بيروت	1																																																																																								
68334	جبل لبنان																																																																																									
27587	البقاع	1																																																																																								
21176	الشمال																																																																																									
21195	الجنوب																																																																																									
<b>192402</b>	<b>المجموع</b>	0	0	0	0	1																																																																																				
<ul style="list-style-type: none"> <li>- الإفادة عن عدد الحالات الإيجابية الجديدة في مختلف المحافظات والحالات في الحجر المنزلي.</li> <li>- متابعة الإجراءات المعتمدة على الحدود الجوية والبحرية بالتعاون مع فرق وزارة الصحة العامة.</li> <li>- تسفير دوريات في مختلف المحافظات وإقامة نقاط مراقبة ثابتة ومتحركة لمتابعة تنفيذ قرار الإغلاق العام وتحرير مخالفات بحق المخالفين بالتعاون مع البلديات وتنبيه المواطنين للالتزام بالتدابير الوقائية.</li> <li>- الإفادة عن تجمع العشرات من أهالي الطلاب الموجودين في الخارج على مدخلي بنك الاعتماد اللبناني /ساحة ساسين-الأشرفية/ وفرنسبك /زحلة/ احتجاجاً على عدم تحويل الأموال اللازمة لأولادهم</li> <li>- التبليغ عن نسبة الالتزام بقرار التبعية العامة في المحافظات التي جاءت على النحو التالي خلال الـ 24 ساعة المنصرمة:</li> </ul>	المديرية العامة للأمن العام المديرية العامة لأمن الدولة																																																																																									
<table border="1" style="width: 100%; border-collapse: collapse;"> <thead> <tr> <th>بيروت</th> <th>الجنوب</th> <th>الشمال</th> <th>عكار</th> <th>البقاع</th> <th>النيطية</th> <th>بعبك الهرمل</th> <th>جبل لبنان</th> </tr> </thead> <tbody> <tr> <td>25%</td> <td>25%</td> <td>15%</td> <td>10%</td> <td>20%</td> <td>25%</td> <td>10%</td> <td>25%</td> </tr> </tbody> </table>	بيروت	الجنوب	الشمال	عكار	البقاع	النيطية	بعبك الهرمل	جبل لبنان	25%	25%	15%	10%	20%	25%	10%	25%																																																																										
بيروت	الجنوب	الشمال	عكار	البقاع	النيطية	بعبك الهرمل	جبل لبنان																																																																																			
25%	25%	15%	10%	20%	25%	10%	25%																																																																																			



الرحلات القادمة		الرحلات المغادرة	
عدد الرحلات	103	عدد الرحلات	109
عدد الوافدين	10,405	عدد المغادرين	12,650

## المرافئ (خلال الـ 48 ساعة الماضية)

المرافئ	السفن القادمة		السفن المغادرة	
	العدد	قادمة من	العدد	الوجهة
بيروت	2	Puraeus	1	البحر
	1	الإسكندرية	1	شكا
طرابلس	1	بيروت	1	مرسين
	1	بيروت	1	مرسين
	1	أبو قير	1	طرطوس
	2	تاسوكو	1	الإسكندرون
	1	تاسوكو	1	ازمير
	1	ازمير	1	سودان
	1	اليونان	1	اليونان
شكا	1	أسمدة زراعية	1	تركيا
المجموع	11		10	

## قرارات / إجراءات عامة

- صدر عن اجتماع لجنة متابعة التدابير والإجراءات الوقائية لفيروس كورونا الذي عقد بتاريخ 2021/5/20 التوصيات التالية:
  1. على الوافدين من دولة البرازيل الالتزام بحيازة فحص PCR بنتيجته سلبية قبل 96 ساعة من تاريخ السفر الى لبنان، على أن يجري للوافد فحص آخر في مطار رفيق الحريري الدولي وأن يلتزم بالحجر لمدة 4 ليالي / 5 أيام في إحدى الفنادق المحددة من قبل وزارة السياحة يخضع خلالها لفحص PCR ويلتزم بموجبه الحجر المنزلي في حال كانت نتيجته إيجابية.
  2. استثناء البعثات الدبلوماسية الوطنية والأجنبية من الإجراء المذكور أعلاه لجهة الحجر الفندقي على أن تلتزم بالحجر لمدة 5 أيام في مقر إقامتها، كما ويستثنى القادمين من البرازيل الى لبنان والذين مضى على تلقيهم الجرعة الثانية من اللقاح مدة اسبوعين بموجب وثيقة رسمية تثبت ذلك.
  3. تأجيل الانتخابات لكافة النقابات في لبنان لمدة 4 أسابيع لحين التثبت من استقرار الواقع اللبناني على أن تُحفز النقابات القيمين على تنظيم الانتخابات لتلقي اللقاحات اللازمة خلال هذه المدة سيما وأنها أصبحت متوافرة للفئة العمرية ما فوق الأربعين سنة وأن تجرى في أماكن مفتوحة في حينه.
  4. السماح بإعادة فتح دور السينما والمسارح لغاية الساعة الحادية عشر ليلاً ضمن نسبة 50% من قدرتها الاستيعابية مع التقيد بكافة التدابير والإجراءات الوقائية من فيروس كورونا.
  5. تعديل توقيت فتح المطاعم ذات الصالات المغلقة لغاية الساعة الحادية عشر ليلاً على أن يعود لوزارة السياحة تحديد تصنيف صالات المطاعم (مغلقة أو مفتوحة)، والسماح بإعادة فتح المطاعم المنشأة على أسطح المباني (ROOF TOP) لغاية الساعة الثانية عشر والنصف ليلاً.
  6. السماح بإقامة كافة المناسبات (أعراس، مؤتمرات، معارض...) ضمن المساحات المفتوحة على أن لا يتخطى عدد الحضور 100 شخص و50% من قدرتها الاستيعابية.
  7. وزارة السياحة التشدد في ضبط القطاعات السياحية الخاضعة لسلطتها والتأكد من التزامها بكافة الموجبات والإجراءات الوقائية من فيروس كورونا واتخاذ التدابير الإدارية اللازمة بحق المخالف منها وصولاً الى إغلاقها بالشمع الأحمر لمدة أقلها خمسة أيام.
- تنفيذاً للقرار رقم 96/م ص تاريخ 2021/2/6 المتعلق بتحديث استراتيجية مواجهة فيروس كورونا ومراسل التخفيف التدريجي لقيود الإغلاق، صدر عن غرفة العمليات الوطنية لإدارة الكوارث بياناً بتاريخ 2021/5/21 حول القطاعات الإضافية المشمولة بإعادة الفتح ودوام وشروط عملها وفقاً لما يلي:

القطاع	التوقيت	ملاحظات
الأسواق الشعبية	5.00	إلزامية وضع الكمامة لكافة البائعين والرواد.
المساحات المخصصة لألعاب الأطفال داخل المجمعات التجارية	9.00	قدرة استيعابية طفل واحد / 6 متر مربع مع إلزامية وضع الكمامة لمن هم فوق السننتين من العمر.
دور السينما والمسارح	8.00	بنسبة 50% من قدرتها الاستيعابية.
كافة المناسبات (أعراس، مؤتمرات، معارض...)	8.00	ضمن المساحات المفتوحة على ألا يتخطى عدد الحضور الـ 100 شخص و50% من قدرتها الاستيعابية.

- صدر عن شركة طيران الشرق الأوسط بياناً، عطفاً على القرار الصادر عن هيئة الطيران المدني في دولة الإمارات العربية المتحدة، يُطلب بموجبه من جميع الركاب المسافرين من لبنان إلى دبي إلزامية حيازة نتيجة اختبار PCR سلبية صالحة لمدة 72 ساعة من وقت أخذ العينة إضافة الى إلزامية وجود رمز QR Code على نتيجة الاختبار وذلك اعتباراً من 10 أيار 2021. أما بالنسبة للمسافرين إلى أبو ظبي، فسوف يتم تطبيق الإجراءات المذكورة أعلاه ابتداء من تاريخ 14 أيار 2021.

عند الشعور بأية عوارض، الاتصال مباشرة على الرقم الساخن لوزارة الصحة العامة: 1214 أو 01/594459



**الوقاية**

البسوا الكمامات خارج المنزل

تجنبوا لمس الوجه

غطوا الفم والأنف بالكوع المثلث عند السعال أو العطس



**التباعد الجسدي**

حافظوا على مسافة أمنة

1.5 متر على الأقل



**خلينا ملتزمين حتى ينذكر ما ينعاد**

## المختبرات التي لم تلتزم بالإجراءات المعتمدة من قبل وزارة الصحة العامة خلال الـ 24 ساعة المنصرمة

### المختبرات التي لم تحدد القضاء

عدد الحالات الإيجابية دون تحديد القضاء	المختبرات / المستشفيات
1	مستشفى راغب حرب
1	مختبرات العائلة
1	المشرق
1	الجامعة اللبنانية - كلية الصحة العامة

### المختبرات التي لم تحدد مكان السكن

عدد الحالات الإيجابية دون تحديد مكان السكن	المختبرات / المستشفيات
10	مختبرات INOVIE
1	مركز النقاء الطبي
1	مستشفى راغب حرب
1	مختبرات العائلة
1	مختبرات العائلة
1	المشرق
1	الجامعة اللبنانية - كلية الصحة العامة

### المختبرات التي لم تحدد رقم الهاتف

عدد الحالات الإيجابية دون تحديد القضاء	المختبرات / المستشفيات
1	الجامعة اللبنانية - كلية الصحة العامة

## اللائحة المحدثة للمختبرات المعتمدة من قبل وزارة الصحة العامة لإجراء فحوصات الـ PCR

### المختبرات الحكومية المؤهلة لإجراء التشخيص المخبري لفيروس كورونا بطريقة الـ PCR-RT

المختبر	الموقع
RHUH	بيروت مستشفى رفيق الحريري الجامعي
HALBA Governmental Hospital	حلبا مستشفى حلبا الحكومي
TRIPOLI Governmental Hospital	طرابلس مستشفى طرابلس الحكومي
BATROUN Governmental Hospital	البترون مستشفى البترون الحكومي
Ftough Kesserwan Gov. Hospital	كسروان مستشفى فتوح كسروان الحكومي (البوار)
Seblin Governmental Hospital	سبلين مستشفى سبلين الحكومي
Saida Governmental Hospital	صيدا مستشفى صيدا الحكومي
NABIH BERRI Gov. Hospital	النبطية مستشفى نبيه بزي الحكومي الجامعي
TEBNIN Governmental Hospital	تبنين مستشفى تبنين الحكومي
BINT JBEIL Governmental Hospital	بنت جبيل مستشفى بنت جبيل الحكومي
BAALBECK Gov. Hospital	بعلبك مستشفى بعلبك الحكومي
Hermel Governmental Hospital	الهرمل مستشفى الهرمل الحكومي
ELIAS EL HRAWI Gov. Hospital	زحلة مستشفى الرئيس الياقوت الهراوي الحكومي
Baabda Governmental Hospital	بعيدا مستشفى بعيدا الحكومي

### المختبرات الخاصة المؤهلة لإجراء التشخيص المخبري لفيروس كورونا بطريقة الـ PCR-RT

المختبر	الموقع
AUBMC	بيروت مستشفى الجامعة الأميركية
Hôtel Dieu de France	بيروت مستشفى أوتيل ديو الجامعي
Laboratoires Rodolphe Mérieux (Université Saint-Joseph)	بيروت مختبرات رودولف ميرييو (الجامعة اليسوعية - المتحف)
George-Saint UMC Hospital	بيروت مستشفى القديس جاورجيوس الجامعي
General Makassed Hospital	بيروت مستشفى المقاصد
LAU Medical Center - Rizk Hospital	بيروت مستشفى رزق الجامعي
CHU - Geitawi Libanais Hospital	بيروت مستشفى اللبناني الجعيتاوي الجامعي
Hôpital Notre-Dame du Rosaire	بيروت مستشفى الوردية
Clemenceau Medical Center (CMC)	بيروت مركز كليمنصو الطبي
Doctors' Center	بيروت مختبر مركز الأطباء
Fontana Laboratories	بيروت مختبر فونتانا (الحمرا)
General Security Laboratories	بيروت مختبر الأمن العام (العدلية)
CEMA	بيروت مختبر سيما
Ghorra-Jabre Laboratories	الأشرفية مختبرات جبر و غرة
Saint Marc Medical & Diagnostic Center	الأشرفية مختبر السان مارك
PHD	بيروت مختبر PHD
Saint Joseph Medical Center	بيروت مختبر مركز مار يوسف الطبي
Dar al Hawraa Medical Center	بيروت مختبر دار الحوراء
Bey Lab - Furn El Shubbek	فرن الشباك مختبر باي لاب
Laboratoire Moderne (Modern Lab.- Berjaoui)	الغبيري المختبرات الحديثة
Sahel General Hospital (SGH)	الغبيري مستشفى الساحل
Al Zahraa Hospital	الغبيري مستشفى الزهراء الجامعي
Al Rassoul Al Aazam Hospital	برج البراجنة مستشفى الرسول الأعظم
Bahman Hospital	حارة حريك مستشفى بهمن
National Diagnostic Services Company (NDSC)	حارة حريك مختبر ناشيونال دياغنونستك سيرفس كومباني

Center Diagnostic Medical	مختبر الدكتور محمود عثمان - مركز التحاليل الطبية	المرجبة
ADC (Center Diagnostic American)	مختبر أميريك دياغنوستك سنتر	الجناح
Mount Lebanon Hospital	مستشفى جبل لبنان	بعيدا
Hadath – George-Saint Hôpital	مستشفى السان جورج الحدث	بعيدا
Laboratory Al Hadi	مختبر الهادي	بعيدا
INOVIE	مختبر-INOVIE Liban	بعيدا
Molecular Biology and Cancer immunology Laboratory in LU	مختبر علم الأحياء الجزيئية في الجامعة اللبنانية	الحدث
Saint-Michel Lab	مختبر سان ميشال للتحاليل الطبية	الضبية
Sacré - Coeur Hôpital	مستشفى قلب يسوع	الحازمية
Clinigene	مختبر كلينيجان	الحازمية
Dr. Samir Serhal Hospital	مستشفى سرحال	المتن
Life for Trans medical	مختبر ترانسيميديكال فور اليف	المتن
Hopital St. Joseph	مستشفى مار يوسف ( مركز ريموند وعائدة نجار)	المتن
Haroun Hospital	مستشفى هارون	الزلفا
	مختبر مركز الشرق الأوسط الصحي	بصايم
Bellevue Medical Center (BMC)	مستشفى بلفو	المنصورية
Haykal Albert Hôpital	مستشفى هيكل	الكورة
University of Balamand	مختبر جامعة البلمند	الكورة
Centre Hospitalier du Nord (CHN)	مركز الشمال الاستشفائي	زغرتا
Saydet Zghorta University Medical Center	سيده زغرتا – المركز الجامعي الطبي	زغرتا
Family Medical Center – Zghorta	المركز العائلي الطبي	زغرتا
Mazloum Hospital	مستشفى المظلوم	طرابلس
Al Mounla Hospital	مستشفى المنلا	طرابلس
Nini Hospital	مستشفى النيني	طرابلس
LMSE	مختبر ميكروبيولوجيا الصحة والبيئة، الجامعة اللبنانية	طرابلس
Islamic Charitable Hospital	المستشفى الإسلامي الخيري	طرابلس
Dar El Chifaa Hospital	مختبر مستشفى دار الشفاء	طرابلس
Secours des Dame-Notre – CHU	مستشفى سيده المعونات الجامعي	جبيل
Boulos & Akiki Lab	مختبر عقفي وبولس	جبيل
Wakim Centre Médical	مختبر واكيم	جونية
Elite Medical Center	مختبر إيليت الطبي	جعبتا
Hospital Wzein Ain	مستشفى عين وزين	الشوف
Eva Lab	مختبر إيفا لاب	عرمون
UMC Hospital Hammoud	مستشفى حمود الجامعي	صيда
Al Karim Medical Laboratory (KML)	مختبر الكريم	صيда
Al Labib Medical Center	مركز لبيب الطبي	صيда
	مختبر الـ Lebanese Diagnostic Center	صور
Family Medical Laboratories	مختبر العائلة	الغازية
Hospital Harb Ragheb Sheikh	مستشفى الشيخ راغب حرب	النبطية
SDC (Center Diagnostic Sabbah)	مختبر الصباح	النبطية
Al Salam Laboratories	مختبر السلام	النبطية
Hopital Du Secours Populaire	مختبر مستشفى النجدة الشعبية	النبطية
Jabal Amel Hospital	مستشفى جبل عامل	صور
Mashrek Diagnostic Center (MDC)	مختبر المشرق للتشخيص الطبي	صور
Dar Al Hikmah Hospital	مستشفى دار الحكمة	بعلبك
Hospital University Dar Al Amal	مستشفى دار الأمل الجامعي	بعلبك
Medical Care Laboratories - Baalbek	مختبرات العناية الطبية	بعلبك
Medical Care Laboratories - Labweh	مختبرات العناية الطبية	البوة
Tal Chiha Hospital	مستشفى تل شيحا	زحلة
Hospital General Khoury	مستشفى خوري	زحلة
MCC (Center Care Medical)	مختبر ميديكال كير سنتر	زحلة
Hopital Libano-Francais	المستشفى اللبناني الفرنسي	زحلة
Hopital Reyak	مستشفى رياق	رياق

#### مختبرات المستشفيات العسكرية

Hôpital Central Militaire	المستشفى العسكري المركزي في بيروت	بيروت
<b>المختبرات المؤهلة لأخذ عينات "المسحات الأنفية" بطريقة Drive-Thru</b>		
Medical Diagnostic Treatment Center (MDTC)	مختبر ميديكال دياغنوستك تريتماننت سنتر (الحمراء)	بيروت
ALS CIC SAL Med-Lab	مختبر ميد لاب الحمراء – الجفینور	بيروت
Itani Medical Laboratories	مختبرات عيتاني	بيروت
Sakiet Al Janzir Laboratories	مختبر ساقية الجنزير	بيروت
ABC Laboratories	مختبر أ ب سي	الأشرفية
Mouawad Medical Laboratory	مختبرات معوض الطبية	الشياح
Rihan Medical Center	مختبرات الشياح (د. فؤاد ربحان)	الشياح
United Healthcare Center	مختبرات المتحدة للرعاية الصحية	الشياح
Al Naqaa Medical Center	مختبر النقاء الطبي	الأوزاعي
Laboratoire le Boulevard	مختبرات البولفار	بدارو
CHU Al Yussef	مركز اليوسف الاستشفائي التعليمي	حلبا

Hopital El Koura	مستشفى الكورة	الكورة
Kesserwan Medical Center	مركز كسروان الطبي	كسروان
Lab Expert	مختبر إكسبرت لاب	المنصوريّة
Saint Elie Laborator	مختبر سانت إيلي	انطلياس
BMP Laboratory	مختبر ب م ب	ذوق مصبح
Laboratoire Dr. Elie Taleb	مختبر الدكتور إيلي طالب	جونية
MEMER Leb	مختبرات الشرق الأوسط للتحاليل الطبية	جونية
Family Clinic	مختبر فاميلي كلينيك	صيدا
First Lab	مختبر فيرست لاب	العاقبية
Riyad Medical Laboratories	مختبرات الرياض الطبية	جب جنين
ADC	مختبر مركز التشخيص الطبي	جب جنين
LAB Life	مختبر لايف لاب	بعلبك
Begaa Medical Lab	مختبر مركز البقاع الطبي	زحلة
Laboratoires Saint George	مختبرات سان جورج	زحلة
Araibi Medical Laboratories	مختبرات العربيّة الطبيّة	رياق
	مختبر مستشفى البقاع	البقاع

المرجع: المعلومات الصادرة عن وزارة الصحة العامة

يمكن الاطلاع على التقرير وكافة التعاميم الرسمية الصادرة على الرابط: <http://drm.pcm.gov.lb>

أو عبر وسائل التواصل الاجتماعي @DRM\_Lebanon