

غرفة العمليات الوطنية لإدارة الكوارث تقرير يومي حول COVID-19

وقت صدور التقرير: 20:00

تقرير رقم: 320

التاريخ: الإثنين 1 شباط 2021

183,263 حالة شفاء		3,145 حالة وفاة		303,072 مجموع إصابات منذ 21 شباط 2020		2,020 حالة جديدة	
2,457 حالة شفاء جديدة		63 حالة وفاة جديدة		3,806 وافدين		299,266 مقيمين	
2,418 حالة استشفاء				116,664 حالة نشطة		2,413 حالة في القطاع الصحي	
336 حالة على التنفس الاصطناعي		8 حالت جديدة في العناية المركزة		960 حالة في العناية المركزة		1,458 حالة استشفاء متوسطة	
				114,246 حالة في العزل المنزلي		1 حالة جديدة في القطاع الصحي	
						285 الحالات المكررة	
						22% نسبة الفحوصات البيجبية لكل 100 فحص خلال الـ 14 يوم المنصرمة	
						2,533,989 فحص كورونا منذ 21 شباط 2020	
						1,522 فحوصات الوافدين عبر المطار والمعابر الحدودية	
						4,160 فحوصات للمقيمين خلال 24 ساعة المنصرمة	
103,666,540		303,072		العدد الإجمالي			
2,240,930		3,145		عدد الوفيات			
2.16%		1.03%		نسبة الوفيات			
75,264,613		183,263		عدد حالات الشفاء			

المرجع: المعلومات الصادرة عن وزارة الصحة العامة

عدد الأسرة المتوافرة للمصابين بفيروس كورونا ونسبة الإشغال (خلال الـ 24 ساعة المنصرمة)

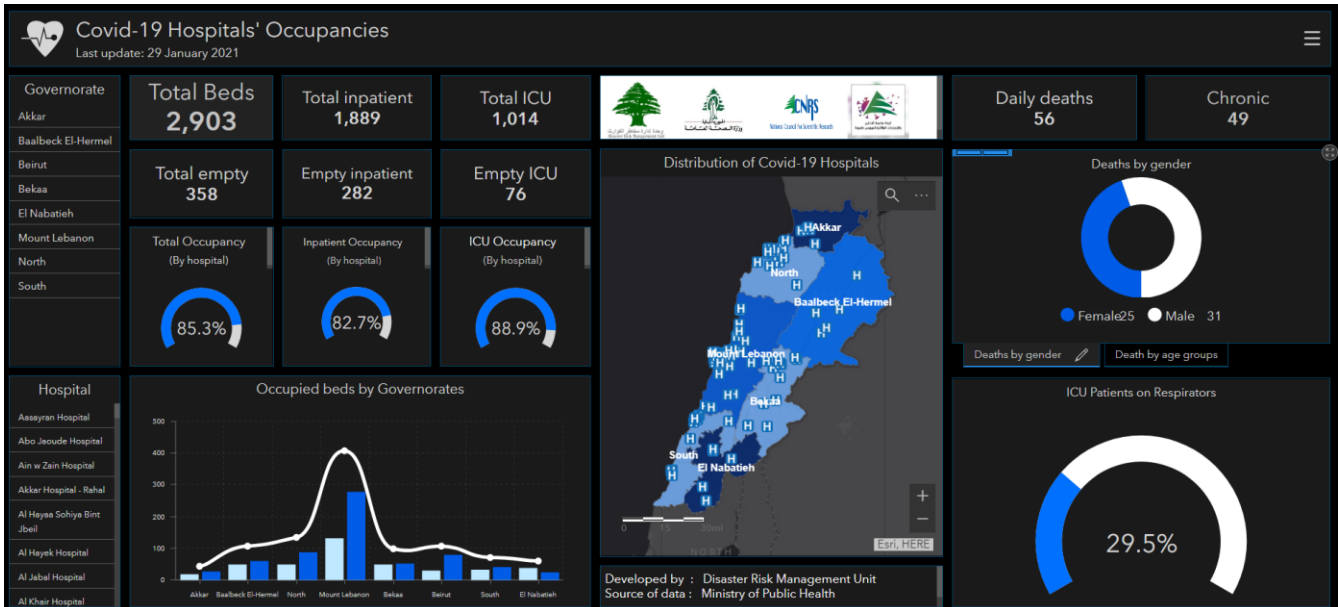

للاطلاع يومياً على كافة تفاصيل توزع الأسرة المتوافرة لمرضى كوفيد-19 في مختلف المحافظات حسب المستشفيات:

عبر الكمبيوتر: <https://bit.ly/DRM-HospitalsOccupancy-PC>

عبر الهاتف: <https://bit.ly/DRM-HospitalsOccupancy-Mobile>

المرجع: المعلومات الصادرة عن وزارة الصحة العامة

يمكن الاطلاع على التقرير وكافة التعاميم الرسمية الصادرة على الرابط: <http://drm.pcm.gov.lb>

أو عبر وسائل التواصل الاجتماعي @DRM_Lebanon

توزع الحالات اليومية حسب البلديات

بيروت	151	بعيدا	508	المتن	224	الشوف	86	عالیه	145	كسروان	215
عين المريسة	2	الشوايح	38	برج مخدود	11	الدامور	4	شويات العمروسية	11	صربا	11
راس بيروت	4	الجناح	7	النبعة	1	السعديات	4	حي السلم	24	الكسليك	1
المنارة	2	الأوزاعي	11	سن الفيل	21	الناعمة	5	غدير الشويات	1	ذوق مكابيل	16
قريظم	5	بنر حسن	11	جسر الباشا	4	حارة الناعمة	2	خلدة	18	حارة المير	11
الحمرا	15	المدنية الرياضية	3	جديدة المتن	3	المشرف	1	شويات الامراء	18	غدير	10
المصيطبة	7	محطة صغير	3	البوشرية	1	شحيم	9	دير قوبل	1	ذوق مصيح	8
مار الياس	6	الغبيري	23	الدورة	3	مزويد	3	عرمون	12	أدونيس	9
ثلة الخياط	3	عين الرمانة	11	سد اليوشرية	3	دلهون	2	سرحمول	1	ساحل علما	2
الصناعم	2	فرن الشياك	14	السبتية	3	داريا	4	بشامون	9	كفر ياسين	3
الظريف	2	حارة حريك	104	الذكوانة	21	عانتوت	1	بيليل	1	طبرجا	7
ميناء الحصن	1	البيلاكي	18	أنطلياس	4	برجين	1	حومال	1	أما والدفنة	23
المزرعة	10	برج اليراجنة	75	جل الديب	14	برجا	14	بسوس	1	الصفرا	11
برج ابي حيدر	2	المرجعة	27	القناش	3	الذبية	2	عالیه	18	البوارا	2
البيسطة العوفا	2	الرمل العالي	2	الزقلا	4	عين الحور	1	الكحالة	1	العقبة	4
الطريق الجديدة	18	تحويطة الغدير	18	بياقوت	3	الحية	5	القماطية	4	عجلتون	4
راس النبع	1	بعيدا	20	الضبية	10	ججرا	1	عين الرمانة	7	بلونة	5
البيسطة التحتا	4	الحازمية	17	مزرعة دير عوكر	2	الرميلة	1	الغابون	1	السهبلة	1
البطركية	2	الفياضة	1	المنصورية	8	جون	1	عينات	1	عين الريحانة	1
المرقا	1	مار تقلا	3	الفتار	6	الزعرورية	1	بيصور	4	ججيتا	4
الجميزة	1	البرزة	2	عين سعادة	5	دير القمر	1	قبرشمون	1	غزير	26
مار مخايل النهر	1	الحدث	55	رومية	4	السماقية	1	بمحمون الضيعة	3	كفر حجاب	4
الأشرفية	27	بطناشي	1	بغنايا	2	كفر فقود	1	بنثار	1	برج الفوتوح	7
العديلة	1	اللويزة	2	بصالم	8	فريديس	1	قيد التحق	6	شنتوير	1
السويقي	2	الجمهور	2	الرابية	6	عين زحلنا	2	زحلة	8	غوسطا	8
قيد التحق	30	كفر شبما	11	قرنة شهبان	1	بعقلين	3	الميدان	1	عرمون	2
طرابلس	62	وادي شحرور المنطى	2	الريوة	1	عينال	1	كرك نوح	1	الكفور	3
الزيتون	2	وادي شحرور العليا	4	بيت الشعار	2	الجاهلية	1	مار الياس	1	غدراس	1
باب الرمل	1	بسايا	3	ديك المحدثي	1	حصروت	1	ألمح	1	النمورة	1
الثل	7	بعلمشميه	1	مزرعة يشوع	1	عين قني	1	جديتا	1	العينة	3
القيّة	8	حارة حمزة	1	زكريت	1	الجديدة	1	مجدل عنجر	2	درعون	3
الزاهرية	2	راس الحرف	1	يكفيا	5	بفعاتا	5	تربل	1	المعيسرة	1
التبانة	2	العابدية	1	بيت شباب	2	عماطون	1	صور	178	غباله	2
ميناء طرابلس 1	10	راس المتن	1	عين علق	1	الكلونيّة	1	صور	30	يحتوش	1
بساتين الميناء	4	قبيع	1	المطشانة	3	بتلون	1	صور البصن	1	ريفون	1
الطنون	1	عرايا	4	الفركية	1	ججاج	1	جل البحر الشمالي	1	القليعات	1
قيد التحق	25	حماما	1	برمانا	4	قيد التحق	1	الرشدية	2	عشقت	4
الكويرة	13	الشبانية	1	قنابة برمانا	1	صيدا	65	برج الشمالي	7	رعشين	2
أميون	1	جوار الحوز	1	جوانيه	1	صيدا القديمة	17	باتوليه	2	كفر ديبان	1
كفر قاهل	1	قيد التحق	7	بعيدات	1	الهلالية	6	دير قانون العين	2	فقرا	1
دده	2	عكار	14	ضهر الصوان	1	حارة صيدا	2	سماعية	1	بقتوتنا	1
راس مسقا	1	حليا	1	بحسن	1	المية ومية	1	جوبا	1	وطى الجوز	1
ضهر العين	2	عديل	1	المتين	1	عرا	9	مجالد	1	ميروبا	1
برسا	1	عكار المتيقة	1	عين الصفصاف	5	بقسطا	2	عيتيت	6	حراجل	3
الخلطة	2	القليعات	1	عين السنديانة	2	غازية	3	بالفله	3	قيد التحق	3
قيد التحق	3	بينين	2	الخنشارة	2	درب السيم	1	باريش	3	ججبل	22
زغرتا	34	برقائل	2	عيطظورة	27	مطرية الشومر	3	قانا	3	ججبل	2
زغرتا	11	بزأل	1	الشوير	1	خرايب	1	معركة	36	مستيتا	1
رشعين	8	خربة داوود	1	مار موسى الدوار	1	الزرارية	1	معروب	1	عشميت	2
ارده	1	وادي خالد	1	بسكتنا	3	أنصارية	1	صديدين	3	حالات	2
حصرون الجديدة	1	أكروم	1	قيد التحق	4	بابليه	1	عين بعال	6	نهر ابراهيم	2
بسبعل	1	قيد التحق	2	بنت ججبل	109	الصرفند	3	البارورية	7	علامت	1
كفر فو	3	المنية الضبية	23	بنت ججبل	15	مزرعة الصاقبية	1	حناري	1	حصون	1
مزيارة	2	الدياوي	1	عينتتا	8	حجة	2	طير ذبه	6	أدونيس	4
سرعل	3	المنية	4	عين ايل	6	عقون	1	شهبانية	10	قرطبا	1
عشاش	1	بحنين	1	عيترون	1	كفر حنا	2	رمادية	1	قيد التحق	6
مرايطه	2	سير الضنية	3	يارون	5	كفر ملكي	1	طورا	2	البقاع الغربي	7
قيد التحق	1	قطين	1	رميش	9	قيد التحق	7	دير قانون النهر	7	جب جنين	1
النبطية	40	بقاع صفرين	1	عين الشعب	3	مرجعون	32	شحور	1	لالا	1
كفر رمان	4	طاران	1	تئينين	12	مرجعون	1	صريفنا	5	غزة	4
حبوش	1	خرنوب	1	صفد البطيخ	2	دبين	1	بدياس	2	الفرعون	1
كفور	1	قرصيتنا	1	جمجمة	1	ايل السقي	6	عياسية	6	بعلبك	16
عربصالبم	3	ايزال	1	شفرا	2	الخيام	4	شعيتية	3	بعلبك	3
دير الزهراني	1	كفرحبو	1	حدائنا	2	العديسة	1	مالكية الساحل	1	حدث	1
شرفية	1	دير نيوح	1	خربة سلم	1	طبية	1	برج رحال	2	عين	1
تول	1	مركبتا	1	حاريص	5	مركبا	1	قليلة	2	عرسال	1
حاروف	1	بخعون	3	دير نطار	10	ميس الجبل	4	مجدل زون	2	شعت	6
ميفدون	1	قيد التحق	2	كفرا	3	قريخا	2	بياضة	1	بندابل	1
إنصار	4	جزين	8	قزويه	5	مجدل سلم	4	مروحين	4	النبي شيت	1
زوطر الشرفية	4	عاريه	1	ياطر	1	صوانة	2	ناقورة	5	قيد التحق	2
قصبية	3	كفر حونة	2	دبل	2	تولين	4	قيد التحق	4	الهرمل	3
كفر صير	3	بيصور	1	حانين	1	بليدا	1	حاصبيا	5	الهرمل	1
يحمز	1	وادي بعفتودين	1	بيت ايف	15	البيرون	11	حاصبيا	3	قيد التحق	2
قيد التحق	11	عرمتي	2	كبا	2	البيرون	4	عين قنيا	1	راشيا	4
		الريحان	1				2	قيد التحق	1	راشيا الوادي	1
						إده	1			قيد التحق	3
						تتورين العوفا	2			قضاء قيد التحق	37
						قيد التحق	2				

المرجع: المعلومات الصادرة عن وزارة الصحة العامة

يمكن الاطلاع على التقرير وكافة التعاميم الرسمية الصادرة على الرابط: <http://drm.pcm.gov.lb>

أو عبر وسائل التواصل الاجتماعي @DRM_Lebanon

توزع الحالات الإيجابية والحالات النشطة

توزع الحالات النشطة

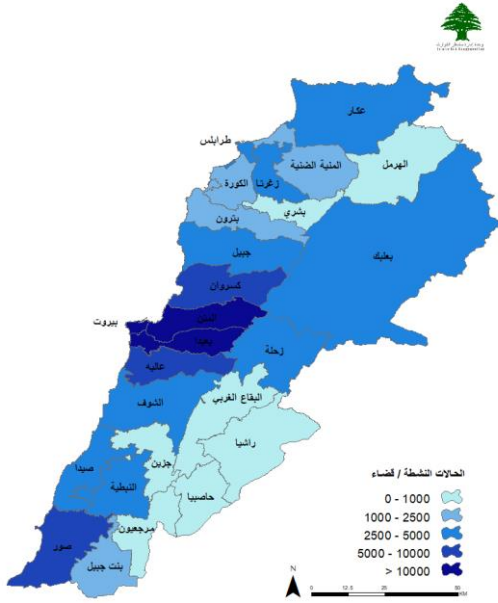

توزع الحالات الإجمالية

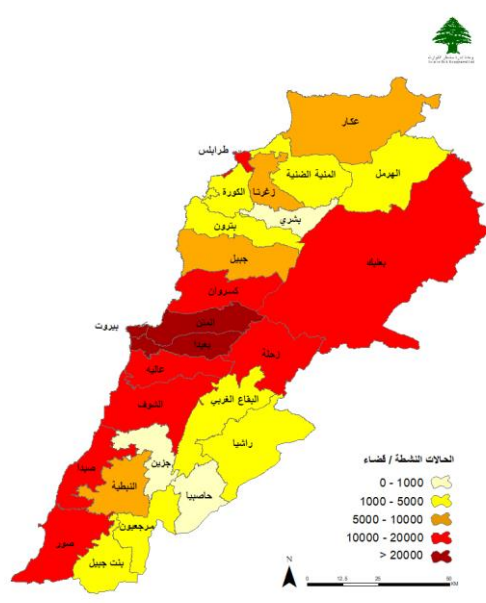

توزع الحالات التراكمية حسب الأفضية

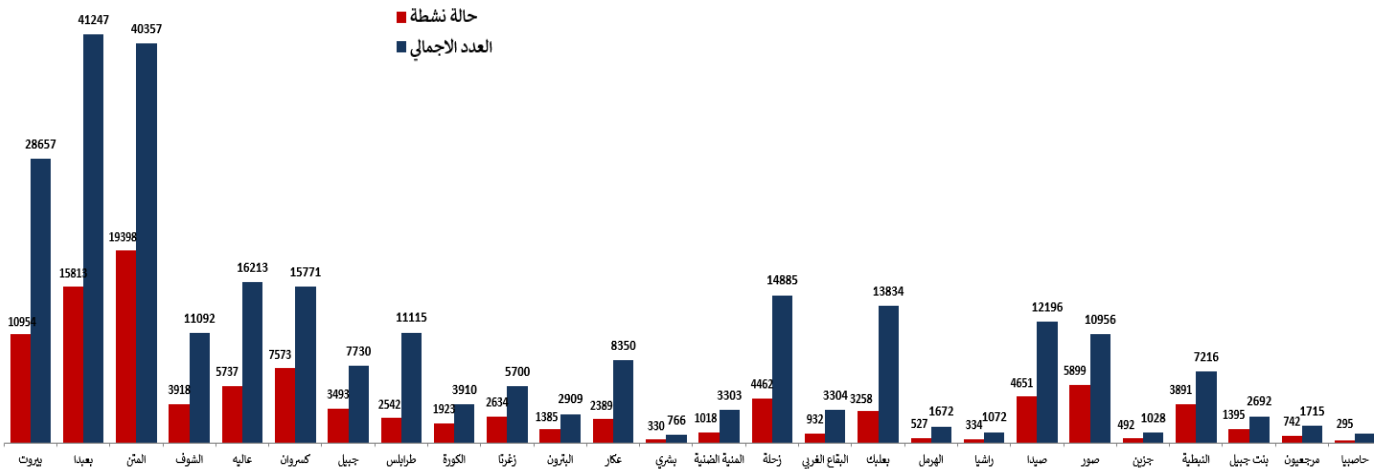

عدد الحالات الإيجابية خلال الـ 14 يوم الماضية حسب الأفضية

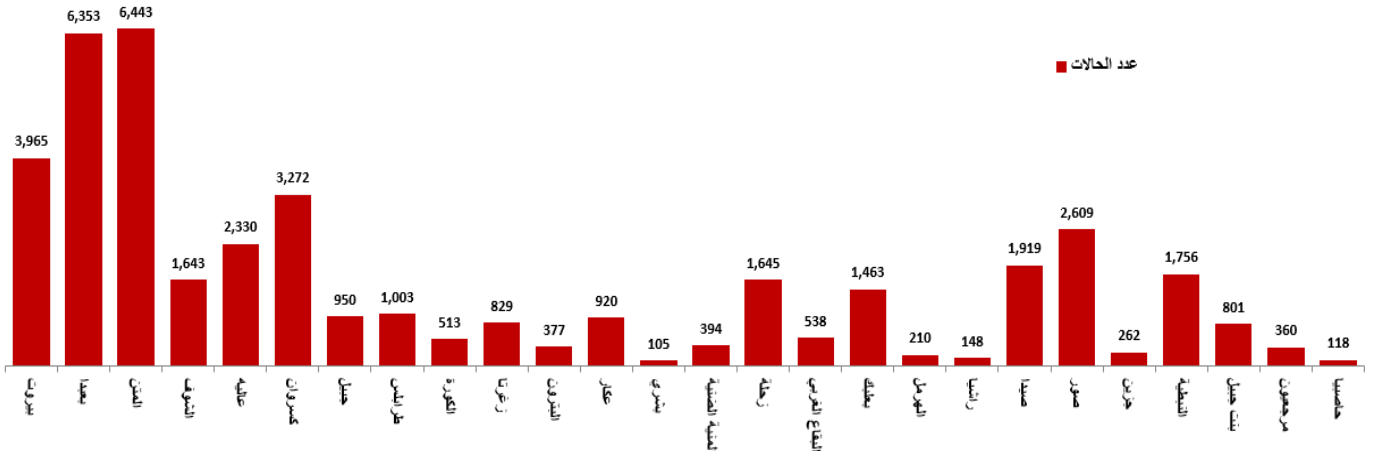

المرجع: المعلومات الصادرة عن وزارة الصحة العامة

يمكن الاطلاع على التقرير وكافة التعاميم الرسمية الصادرة على الرابط: <http://drm.pcm.gov.lb>

أو عبر وسائل التواصل الاجتماعي @DRM_Lebanon

توزع حالات الوفاة

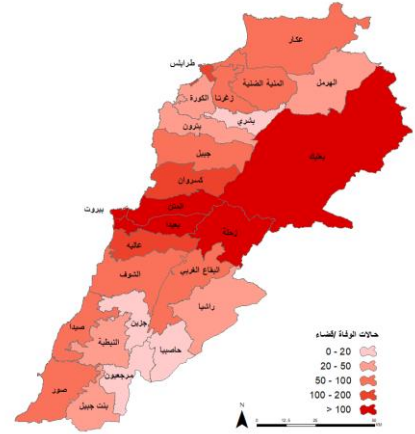
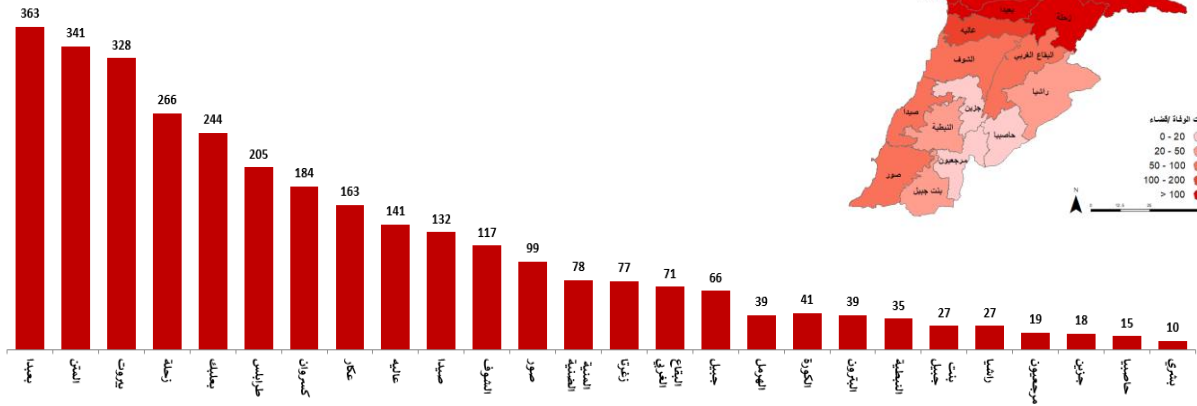

توزع حالات الوفاة حسب المستشفيات ومنطقة السكن

#	المستشفى	السكن (التضامن)	الجنس	العمر (سنة)	وجود امراض مزمنة	#	المستشفى	السكن (التضامن)	الجنس	العمر (سنة)	وجود امراض مزمنة
1	رزق	بيعتا	نعم	33	ذكر	33	سان جورج الحدث	عاليه	نعم	78	أنثى
2	جيل عامل	صور	نعم	51	ذكر	34	الأرز	المن	نعم	78	ذكر
3	الحريري الحكومي	كسروان	نعم	55	أنثى	35	طرابلس الحكومي	طرابلس	نعم	79	أنثى
4	يهمن	بيعتا	نعم	58	أنثى	36	ضهر البلق الحكومي	بيروت	نعم	79	ذكر
5	المنية الحكومي	عكار	نعم	58	ذكر	37	سان لويس	المن	نعم	79	ذكر
6	مركز الشمال	الكورة	نعم	60	أنثى	38	البرج	بيعتا	نعم	80	أنثى
7	سان لويس	كسروان	نعم	60	ذكر	39	مركز العاطلة الطبي	كسروان	نعم	80	ذكر
8	حمود	الشوف	نعم	63	ذكر	40	بيري الحكومي	الناحية	نعم	80	ذكر
9	سيده لبنان	المن	نعم	64	أنثى	41	الراسبي الحكومي	طرابلس	نعم	80	ذكر
10	الحريري الحكومي	بيعتا	نعم	65	ذكر	42	المدلا	بيعتا	نعم	81	ذكر
11	ابن سينا	صيدا	نعم	66	أنثى	43	الرسول الأعظم	الناحية	نعم	81	ذكر
12	برجي	المن	نعم	67	ذكر	44	الروم	المن	نعم	81	أنثى
13	البيرون	البيرون	نعم	69	ذكر	45	خلف الحبير	عكار	نعم	82	أنثى
14	أطباء المنارة	زحلة	نعم	69	ذكر	46	سيده ماريتيم	جبيل	نعم	82	أنثى
15	يهمن	بيروت	نعم	71	ذكر	47	هيكال الكورة	الكورة	نعم	83	ذكر
16	رزق	صور	نعم	71	ذكر	48	النيبي	طرابلس	نعم	83	ذكر
17	يهمن	بيعتا	نعم	72	ذكر	49	الجامعة الأميركية	بيروت	نعم	84	ذكر
18	برجي	كسروان	نعم	72	ذكر	50	الجيتاوي	بيروت	نعم	84	ذكر
19	صيدا الحكومي	صيدا	نعم	72	ذكر	51	يحنس	المن	نعم	84	ذكر
20	ابن سينا	بعلبك	نعم	73	أنثى	52	تن شيجا	المن	نعم	84	ذكر
21	الليبي الفرنسي	زحلة	نعم	73	ذكر	53	برجي	البيرون	نعم	85	ذكر
22	مركز العاطلة الطبي	البيرون	نعم	74	أنثى	54	الجيتاوي	بيروت	نعم	85	ذكر
23	الجيتاوي	المن	نعم	75	أنثى	55	علاء الدين	صيدا	نعم	86	ذكر
24	المفاسد	بيروت	نعم	75	ذكر	56	أبو جوده	الطرابلس	نعم	87	ذكر
25	أبو جودة	المن	نعم	75	ذكر	57	يحنس	المن	نعم	87	ذكر
26	صيدا الحكومي	صيدا	نعم	75	ذكر	58	الراعي	صيدا	نعم	87	ذكر
27	حمود	الشوف	نعم	76	ذكر	59	دار الأمل	بعلبك	نعم	88	ذكر
28	مركز الشمال	الكورة	نعم	76	ذكر	60	مركز العائلة الطبي	زعرنا	نعم	89	أنثى
29	جيل لبنان	زحلة	نعم	76	ذكر	61	مظلوم	طرابلس	نعم	89	ذكر
30	مركز الشمال	زعرنا	نعم	76	ذكر	62	دار الأمل	بعلبك	نعم	91	أنثى
31	القياق	عاليه	نعم	77	ذكر	63	الروم	زحلة	نعم	62	ذكر
32	سان لويس	كسروان	نعم	77	ذكر	63					

نسبة الوفيات خلال الـ 14 يوم المنصرمة حسب الأفضية

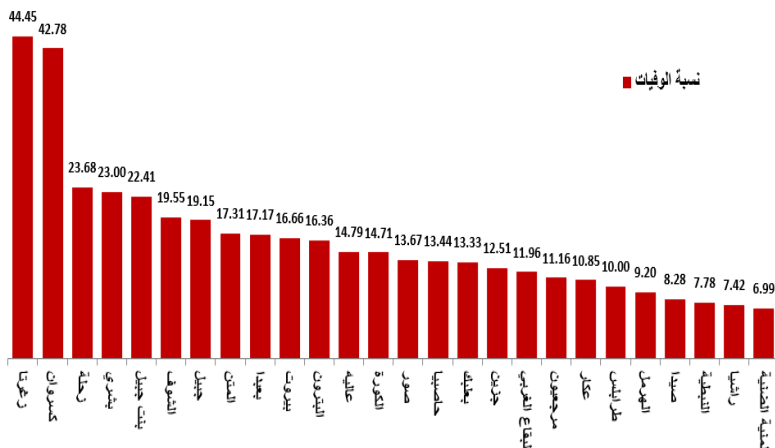

توزع حالات الوفاة حسب الفئة العمرية

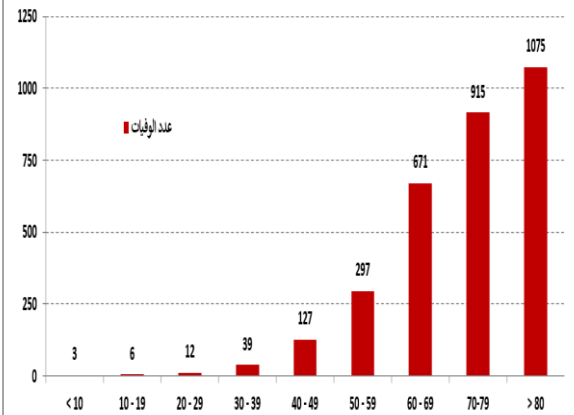

المرجع: المعلومات الصادرة عن وزارة الصحة العامة

يمكن الاطلاع على التقرير وكافة التعاميم الرسمية الصادرة على الرابط: <http://drm.pcm.gov.lb>

أو عبر وسائل التواصل الاجتماعي @DRM_Lebanon

توزع حالات الشفاء

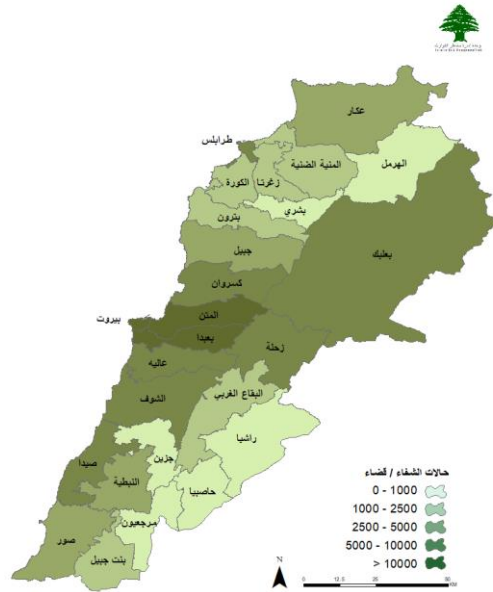

توزع حالات الشفاء التراكمية حسب الأفضية

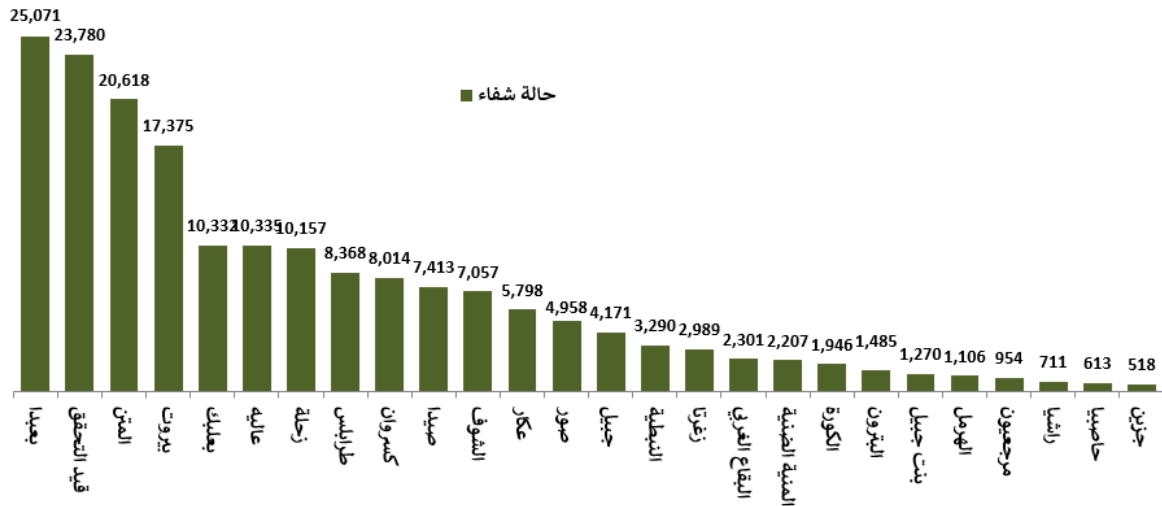

عدد حالات الشفاء خلال الـ 14 يوم المنصرمة حسب الأفضية

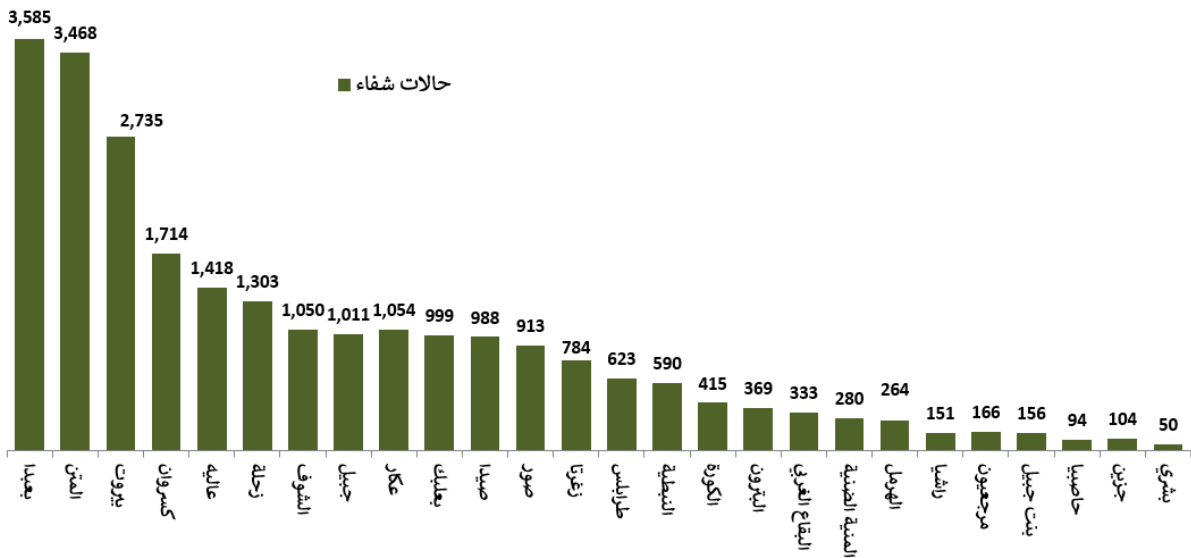

المرجع: المعلومات الصادرة عن وزارة الصحة العامة

يمكن الاطلاع على التقرير وكافة التعاميم الرسمية الصادرة على الرابط: <http://drm.pcm.gov.lb>

أو عبر وسائل التواصل الاجتماعي @DRM_Lebanon

متابعة طلبات تنقل المواطنين خلال فترة الإغلاق الكامل وفق آلية طلب الأدونات عبر منصة IMPACT لدى وزارة الداخلية والبلديات

لوحة القيادة لمتابعة طلبات التنقل خلال فترة الإغلاق الكامل

يمكنكم الضغط على أي رسم بياني للإطلاع على معلومات محددة تهتمكم

يمكنكم تنزيل أي جدول في لوحة القيادة بالضغط على "Formatted"



طلب إذن الانتقال للأشخاص غير المستنق من الإغلاق العام

عدد الساعات المسموح Time Limit	الخيارات المتاحة Options	الرمز Code
1	فرن	1
2	صنيدلية	2
4	عيادة طبية أو مختبر طبي	3
8	مستشفى	4
2	صنيدلية زراعية وبيطرية	5
3	عيادات بيطرية	6
1	شراء صحيفة و/أو مجلة و/أو مراكز التوزيع	7
2	مكتب صيرفة وتحويل أموال	8
4	شركة شحن وتخليص بضائع	9
4	تأمين / ضمان احتياطي / تعاونية موظفي الدولة / مؤسسات صناعية	10
1	محطة محر وقات	11
4	مركز طلب تأشيرة سفر معتمدة لدى السفارات الأجنبية في لبنان	12
2	محطة وشركة تعبئة وتوزيع الغاز	13
6	المطازن: استئجار مسافر	14
4	إيصال مسافر	14
اتجاه واحد	فندق وشقق مفروشة	15
8	مراسم دفن	16
	غير ذلك، حدد	17

**إبراز الإذن
للقوى الأمنية**

**التأكد من الحصول
على الموافقة**

**ملء الاستمارة عبر الموقع
الالكتروني covid.pcm.gov.lb
أو إرسال رسالة نصية على 1120**

القرار رقم 26/م ص تاريخ 2021/1/11 - طلب إذن انتقال الأشخاص غير المشمولين باستثناءات الإغلاق العام:
عبر الموقع الإلكتروني COVID.PCM.GOV.LB أو إرسال رسالة نصية على 1120

نسبة الحالات الإيجابية من عدد الفحوصات اليومية خلال الـ 14 يوم الماضية

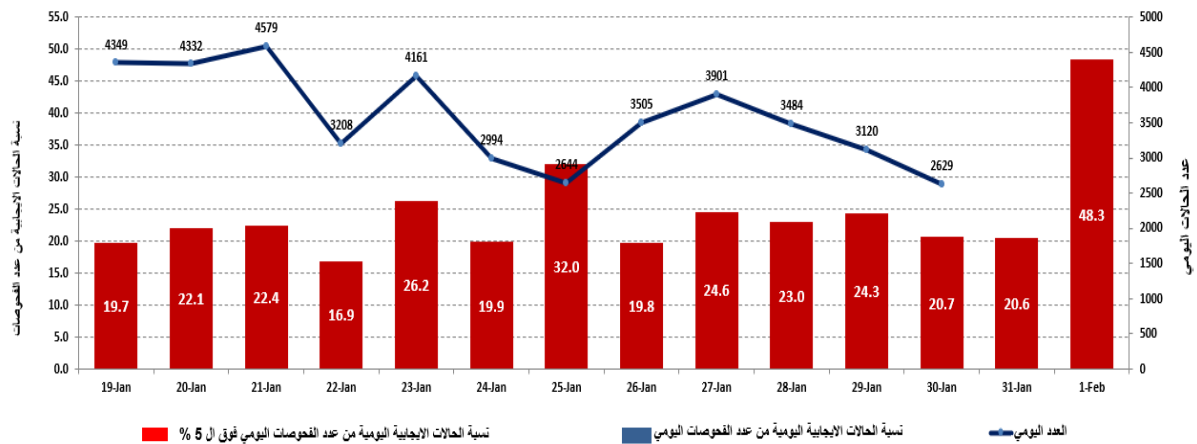

المراجع: المعلومات الصادرة عن وزارة الصحة العامة

يمكن الاطلاع على التقرير وكافة التعاميم الرسمية الصادرة على الرابط: <http://drm.pcm.gov.lb>

أو عبر وسائل التواصل الاجتماعي @DRM_Lebanon

المنحنى الوبائي حسب عدد الحالات اليومية

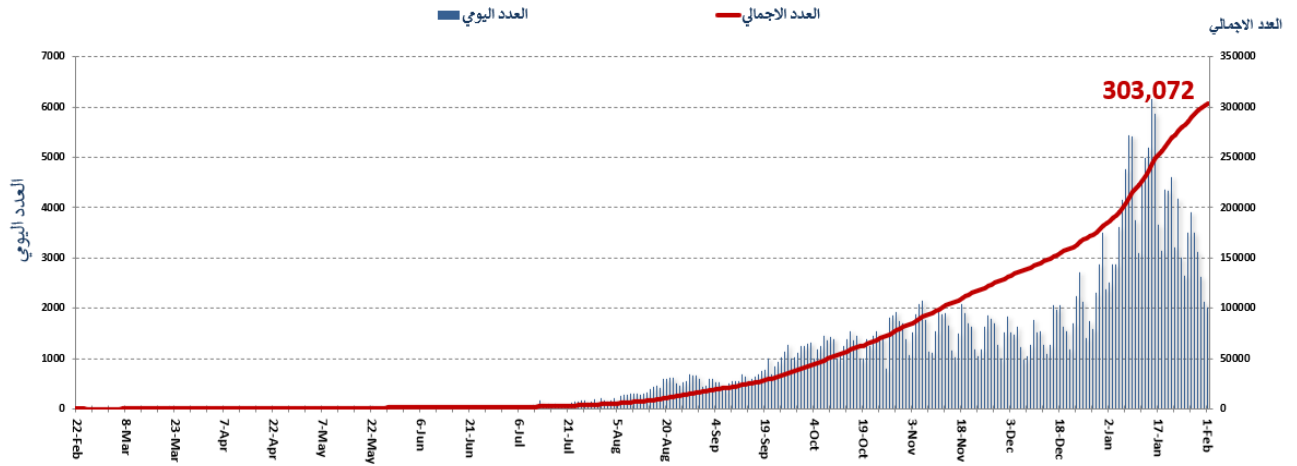

توزع الحالات حسب العمر

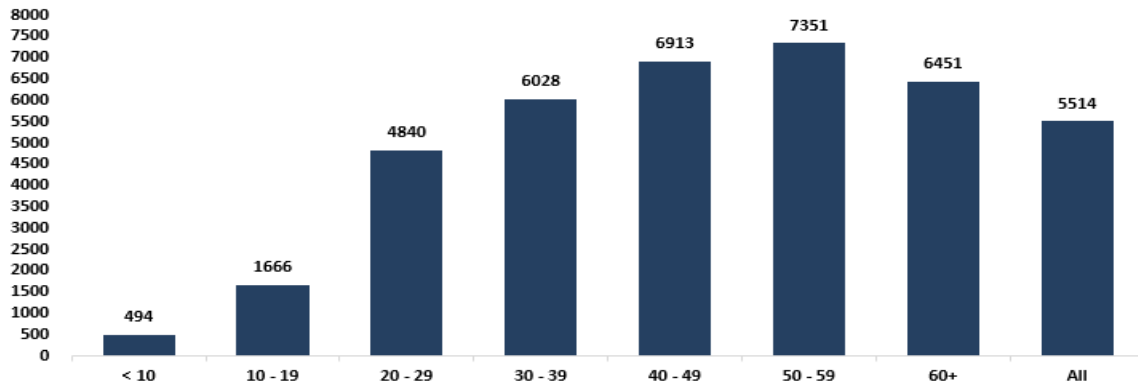

نسبة إشغال مراكز العزل للحالات المصابة بفيروس كورونا

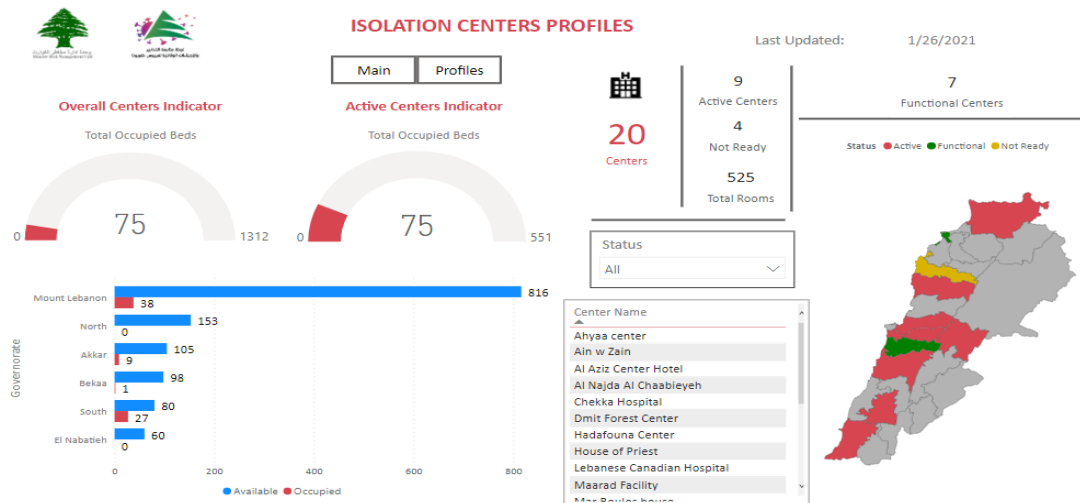

للمزيد من المعلومات حول توزع مراكز العزل ونسبة إشغالها، الدخول على الرابط التالي: <http://bit.ly/DRM-IsolationCentersProfiles>

ملاحظة: تم تجهيز هذه المراكز بالتعاون بين اللجنة الوطنية لمتابعة التدابير والإجراءات الوقائية لمواجهة فيروس كورونا والمحافظين والبلديات، برنامج الأمم المتحدة الإنمائي، منظمة الصحة العالمية، منظمة اليونسيف، وزارة الصحة العامة، نقابة الممرضات والممرضين في لبنان، نقابة الاختصاصيين في العمل الاجتماعي.

يمكن الاطلاع على التقرير وكافة التعاميم الرسمية الصادرة على الرابط: <http://drm.pcm.gov.lb>

أو عبر وسائل التواصل الاجتماعي @DRM_Lebanon

الإجراءات قيد التنفيذ 2021/02/01

وزارة الصحة العامة

- أصدر وزير الصحة العامة قراراً سمح فيه لمراكز المهن البصرية بالعمل لمدة ثلاث ساعات يومياً من الساعة العاشرة صباحاً ولغاية الساعة الواحدة من بعد الظهر مع الالتزام بكافة الإجراءات الوقائية.
- أفادت وزارة الصحة العامة عن استكمال فحوصات PCR لرحلات وصلت إلى بيروت وأجريت في المطار بتاريخ 29 و30 كانون الثاني 2021، حيث تم تسجيل ثلاث وعشرين (23) حالة إيجابية توزعت على الرحلات التالية:

عدد الحالات الإيجابية	رقم الرحلة	الشركة	رحلة قادمة من
2021/1/29			
2	953	الإماراتية	دبي
1	150	SR	برلين
2	572	MEA	أبيدجان
4	268	MEA	اسطنبول
1	826	التركية	إسطنبول
2	566	AIR FRANCE	باريس
1	307	MEA	القاهرة
2021/1/30			
1	406	الأثيوبية	أديس أبابا
1	266	MEA	اسطنبول
1	427	MEA	دبي
1	953	الإماراتية	دبي
1	202	MEA	لندن
3	307	MEA	القاهرة
1	429	MEA	دبي
1	863	PGASUS	اسطنبول
23			المجموع

الصليب الأحمر اللبناني

عدد الحالات التي تم نقلها إلى المستشفيات	عدد مراكز الإسعاف التي تستجيب	عدد مراكز الإسعاف التي تستجيب	عدد فحوصات PCR التي تم نقلها	عدد فحوصات PCR التي تم نقلها	عدد فحوصات PCR التي تم نقلها	عدد الحالات التي تم نقلها إلى المستشفيات
17,416 (148 حالة جديدة)	48	48	64,257	64,257	64,257	241,165
143,124	8,907	8,907	1498	1498	1498	166
8,879	550	550	321	321	321	1025
1,249	1,274,023	1,274,023	171,158 (171 مجموعة جديدة)	171,158 (171 مجموعة جديدة)	171,158 (171 مجموعة جديدة)	5,716 (20 مستفيداً جديداً)

الأجهزة الأمنية والعسكرية

المهام	الجهة																																																															
<ul style="list-style-type: none"> - توزيع مساعدات اجتماعية (400 ألف ليرة لبنانية) ومساعدات غذائية في كافة المناطق اللبنانية عبر مكتب التعاون العسكري المدني CIMIC. - موازنة الأجهزة الأمنية في تطبيق القرارات الصادرة عن مجلس الوزراء. - تفريق التجمعات وتوجيه المواطنين لضرورة الالتزام بالتدابير الوقائية. 	الجيش																																																															
<ul style="list-style-type: none"> - تسيير دوريات وإقامة حواجز ظرفية ونقاط مراقبة ثابتة ومتحركة في مختلف المناطق وتسطير محاضر ضبط بحق المخالفين لقرارات التبعية العامة حيث بلغ عددها منذ 2021/01/14 لتاريخه 18,824 محضراً. - توزعت المحاضر التي تم تسطيرها بحق المخالفين لقرارات التبعية العامة خلال الـ 24 ساعة المنصرمة حسب المناطق على النحو التالي: 	المديرية العامة لقوى الأمن الداخلي																																																															
<table border="1" style="width: 100%; border-collapse: collapse; text-align: center;"> <thead> <tr> <th rowspan="2">مجموع المحاضر منذ 2020/3/8</th> <th colspan="7">عدد محاضر الضبط خلال الـ 24 ساعة المنصرمة</th> </tr> <tr> <th>بيروت</th> <th>جبل لبنان</th> <th>البقاع</th> <th>الشمال</th> <th>الجنوب</th> <th>المجموع</th> <th></th> </tr> </thead> <tbody> <tr> <td>45069</td> <td>320</td> <td>54</td> <td>393</td> <td>393</td> <td>393</td> <td>393</td> <td></td> </tr> <tr> <td>55573</td> <td>320</td> <td>54</td> <td>393</td> <td>393</td> <td>393</td> <td>393</td> <td></td> </tr> <tr> <td>21630</td> <td>320</td> <td>54</td> <td>393</td> <td>393</td> <td>393</td> <td>393</td> <td></td> </tr> <tr> <td>19040</td> <td>320</td> <td>54</td> <td>393</td> <td>393</td> <td>393</td> <td>393</td> <td></td> </tr> <tr> <td>18910</td> <td>320</td> <td>54</td> <td>393</td> <td>393</td> <td>393</td> <td>393</td> <td></td> </tr> <tr> <td>160222</td> <td>61</td> <td>28</td> <td>49</td> <td>138</td> <td>117</td> <td>117</td> <td></td> </tr> </tbody> </table>	مجموع المحاضر منذ 2020/3/8	عدد محاضر الضبط خلال الـ 24 ساعة المنصرمة							بيروت	جبل لبنان	البقاع	الشمال	الجنوب	المجموع		45069	320	54	393	393	393	393		55573	320	54	393	393	393	393		21630	320	54	393	393	393	393		19040	320	54	393	393	393	393		18910	320	54	393	393	393	393		160222	61	28	49	138	117	117		
مجموع المحاضر منذ 2020/3/8		عدد محاضر الضبط خلال الـ 24 ساعة المنصرمة																																																														
	بيروت	جبل لبنان	البقاع	الشمال	الجنوب	المجموع																																																										
45069	320	54	393	393	393	393																																																										
55573	320	54	393	393	393	393																																																										
21630	320	54	393	393	393	393																																																										
19040	320	54	393	393	393	393																																																										
18910	320	54	393	393	393	393																																																										
160222	61	28	49	138	117	117																																																										

- الإفادة عن عدد الحالات الإيجابية الجديدة في مختلف المحافظات والحالات في الحجر المنزلي وحالات الوفاة.
- متابعة الإجراءات التي تقوم بها الفرق الطبية في مراكز فحص الوافدين في المطار وعلى الحدود البرية.

المديرية العامة للأمن العام

- تسيير دوريات في مختلف المحافظات وإقامة نقاط مراقبة ثابتة ومتحركة لمتابعة تنفيذ قرار الإغلاق العام بالتعاون مع البلديات.
- الإفادة عن تجمعات مطلبية ومسيرات راجلة في طرابلس، انطلياس، وسط بيروت، سعدنايل، تعلبايا والأشرفية.
- الإفادة عن تجمعات مطلبية وأعمال شغب وقطع طرقات في رباق، تل عمارة، مجدل عنجر، تعلبايا، جديتا، طرابلس، الصيفي ووسط بيروت.
- التبليغ عن نسبة الالتزام بقرار التبعية العامة في المحافظات التي جاءت على النحو التالي خلال الـ 24 ساعة المنصرمة:

المديرية العامة لأمن الدولة

بيروت	الجنوب	الشمال	عكار	البقاع	النبطية	بعلبك الهرمل	جبل لبنان
70%	65%	50%	50%	60%	70%	50%	70%

وزارة الأشغال العامة والنقل

مطار رفيق الحريري الدولي (خلال الـ 24 ساعة المنصرمة)

الرحلات القادمة		الرحلات المغادرة	
عدد الرحلات	33	عدد الرحلات	32
عدد الوافدين	1565	عدد المغادرين	2833

المرافئ (خلال الـ 24 ساعة المنصرمة)

المرفأ	السفن القادمة		السفن المغادرة	
	العدد	قادمة من	العدد	الوجهة
بيروت	1	سافونيا	1	اللاذقية
	1	انطاليا		
	1	رازو		
طرابلس	1	تاسكو	1	الاسكندرون
	1	الاسكندرون	1	تركيا
المجموع	5		3	

قرارات / إجراءات عامة

- صدر عن المديرية العامة للطيران المدني التعميم رقم 2/6 تاريخ 2021/1/24 والذي يتعلق بالحجر الفندقى للوافدين. وأبرز ما جاء فيه:
 - استمرار العمل بالتعميم رقم 2/4 تاريخ 2021/01/12 و2/5 تاريخ 2021/01/18 حتى تاريخ 2021/01/27.
 - يُلغى الحجر الفندقى لجميع الركاب القادمين عبر مطار رفيق الحريري الدولي اعتباراً من نهار الأربعاء في 2021/01/27 ويستعاض عنه بالحجر المنزلي الذي ستم مراقبته من قبل البلديات وبالتنسيق مع وزارة الصحة العامة وذلك عبر الموقع الإلكتروني covid.pcm.gov.lb.
- صدر عن رئاسة مجلس الوزراء القرار رقم 46/م ص تاريخ 2021/2/21 استناداً إلى توصية اللجنة الوزارية المكلفة متابعة موضوع التدابير والإجراءات الوقائية لفيروس كورونا في اجتماعها بتاريخ 2021/1/21، حيث قرر السيد رئيس الجمهورية والسيد رئيس مجلس الوزراء إعطاء موافقة استثنائية لتمديد العمل بقرار الإغلاق رقم 26/م ص بتاريخ 2021/1/11 لغاية الساعة الخامسة صباحاً من يوم الإثنين الموافق فيه 2021/2/8، على أن يعاد النظر بالاستثناءات أو استثناء بعض الحالات الطارئة والمستجدة بموجب قرار يصدر عن السيد رئيس مجلس الوزراء بعد استطلاع رأي الوزراء المعنيين واستناداً إلى طلب يقدم إلى غرفة العمليات الوطنية لدى رئاسة مجلس الوزراء بواسطة رسالة نصية قصيرة على الرقم 1120 أو من خلال الموقع الإلكتروني covid.pcm.gov.lb أو من خلال تطبيق خاص ينشأ لهذه الغاية. (يمكن الاطلاع على النص الكامل للقرار على الموقع: <http://drm.pcm.gov.lb>).
- صدر عن لجنة متابعة التدابير والإجراءات الوقائية لمواجهة كورونا التوصيات الصادرة عن اجتماعها بتاريخ 2021/1/20 التي جاء فيها:
 - التأكيد على التوصية السابقة لجهة ضرورة استمرار الإغلاق الكامل لمدة ألقها ثلاثة أسابيع مع التشدد في تنفيذ كافة موجهاته.
 - معالجة كافة الحاجات والطلبات المتعلقة بالقطاعات المستثناة والضرورية خلال الإغلاق من خلال غرفة العمليات الوطنية لدى رئاسة مجلس الوزراء وفقاً للألية المعتمدة.
 - وزارة الصحة العامة صرف النظر عن وضع خطة بالتعاون مع المختبرات التابعة للجامعات الأكاديمية العلمية لتحديد التسلسل الجيني للحالات الإيجابية بهدف تقييم السلالة الجديدة لفيروس كورونا في المجتمع اللبناني، وذلك بسبب الكلفة المادية المرتفعة، على أن تقوم منظمة الصحة العالمية بالتعاون مع الوزارة بتحديد ووضع المعطيات العلمية في هذا الخصوص.
- صدر عن غرفة العمليات الوطنية، وبناءً على القرار رقم 26/م ص تاريخ 2021/1/11، الدليل الإلكتروني لتقديم طلب الحصول على إذن خاص للخروج في ظل الإقفال العام من 2021/01/14 لغاية 2021/01/25 وذلك للأشخاص المشمولين وغير المشمولين باستثناءات قرار الإغلاق الكامل من خلال ملء الاستمارة عبر الموقع الإلكتروني covid.pcm.gov.lb أو إرسال رسالة نصية على 1120 تتضمن الاسم الثلاثي، القضاء، ورقم الخيار من ضمن اللائحة المحددة، حيث استنتني من هذا القرار موظفو المديرية العامة لرئاسة الجمهورية، والأمانة العامة لرئاسة مجلس النواب ورئاسة مجلس الوزراء ووزارتي الدفاع الوطني والداخلية والبلديات والقضاء والعسكريين وموظفو القطاعين الصحي والصيدلاني والعمالون في السلك الدبلوماسي وعناصر الأمم المتحدة ووسائل الاعلام والإعلاميون (يمكن الاطلاع على الدليل كاملاً على الرابط: <http://drm.pcm.gov.lb>).

عند الشعور بأية عوارض، الاتصال مباشرة على الرقم الساخن لوزارة الصحة العامة: 1214 أو 01/594459



الوقاية

البسوا الكمامات خارج المنزل
تجنبوا لمس الوجه
غطوا الفم والأنف بالكوع المثنى عند السعال
أو العطس



التباعد الجسدي

حافظوا على مسافة أمنة
1.5 متر على الأقل



خلينا ملتزمين حتى ينحدر ما ينحدر

يمكن الاطلاع على التقرير وكافة التعاميم الرسمية الصادرة على الرابط: <http://drm.pcm.gov.lb>

أو عبر وسائل التواصل الاجتماعي @DRM_Lebanon

المختبرات التي لم تلتزم بالإجراءات المعتمدة من قبل وزارة الصحة العامة
حول المعلومات المطلوب تسجيلها للحالات المصابة خلال الـ 24 ساعة المنصرمة

المختبرات التي لم تحدد الفضاء (خلال الـ 24 ساعة المنصرمة)

عدد الحالات الإيجابية دون تحديد الفضاء	المختبرات / المستشفيات
23	مختبرات INOVIE
2	مستشفى رفيق الحريري الجامعي
2	مختبرات الهادي
2	مركز فحوصات الوافدين في مطار رفيق الحريري الدولي
2	مستشفى الشرق الأوسط
1	مستشفى جبل لبنان
1	مستشفى رزق
1	مستشفى سان جورج الأشرفية
1	الجامعة اللبنانية

المختبرات التي لم تحدد مكان السكن (خلال الـ 24 ساعة المنصرمة)

عدد الحالات الإيجابية دون تحديد مكان السكن	المختبرات / المستشفيات
23	مختبرات INOVIE
5	مستشفى عين وزين
3	مستشفى حمود
2	مستشفى رفيق الحريري الجامعي
2	مختبرات الهادي
2	مركز فحوصات الوافدين في مطار رفيق الحريري الدولي
2	مستشفى الشرق الأوسط
1	مستشفى جبل لبنان
1	مستشفى سان جوزيف الأشرفية
1	مستشفى رزق
1	مستشفى سان جورج الأشرفية
1	مركز الأطباء
1	الجامعة اللبنانية

المختبرات التي لم تحدد رقم الهاتف (خلال الـ 24 ساعة المنصرمة)

عدد الحالات الإيجابية دون تحديد رقم الهاتف	المختبرات / المستشفيات
1	مستشفى القلب المقدس
1	مختبرات الهادي
1	مستشفى ميس الجبل الحكومي

المرجع: المعلومات الصادرة عن وزارة الصحة العامة

اللائحة المحدثة للمختبرات المعتمدة من قبل وزارة الصحة العامة لإجراء فحوصات الـPCR

المختبرات الحكومية المؤهلة لإجراء التشخيص المخبري لفيروس كورونا بطريقة الـPCR-RT

المختبر	الموقع
RHUH	بيروت
HALBA Governmental Hospital	بيروت
TRIPOLI Governmental Hospital	حلبا
BATROUN Governmental Hospital	طرابلس
Ftuh Kesserwan Gov. Hospital	البيروتون
Seblin Governmental Hospital	كسروان
Saida Governmental Hospital	سبيلين
NABIH BERRI Gov. Hospital	صيدا
TEBNIN Governmental Hospital	النبطية
BINT JBEIL Governmental Hospital	تبنين
BAALBECK Gov. Hospital	بنت جبيل
Hermel Governmental Hospital	بعلبك
ELIAS EL HRAWI Gov. Hospital	الهرمل
Baabda Governmental Hospital	زحلة
	بعدا

المختبرات الخاصة المؤهلة لإجراء التشخيص المخبري لفيروس كورونا بطريقة الـPCR-RT

المختبر	الموقع
AUBMC	بيروت
Hôtel Dieu de France	بيروت
Laboratoires Rodolphe Mérieux (Université Saint-Joseph)	بيروت
George-Saint UMC Hospital	بيروت
General Makassed Hospital	بيروت
LAU Medical Center - Rizk Hospital	بيروت
CHU - Geitawi Libanais Hospital	بيروت
Hôpital Notre-Dame du Rosaire	بيروت
Clemenceau Medical Center (CMC)	بيروت
Doctors' Center	بيروت
Fontana Laboratories	بيروت
General Security Laboratories	بيروت
CEMA	بيروت
Ghorra-Jabre Laboratories	الأشرفية
Saint Marc Medical & Diagnostic Center	الأشرفية
PHD	بيروت
Saint Joseph Medical Center	بيروت
Dar al Hawraa Medical Center	بيروت
Laboratoire Moderne (Modern Lab.- Berjaoui)	الغبيري
Sahel General Hospital (SGH)	الغبيري
Al Zahraa Hospital	الغبيري
Al Rassoul Al Aazam Hospital	برج البراجنة
Bahman Hospital	حارة حريك
National Diagnostic Services Company (NDSC)	حارة حريك
Center Diagnostic Medical	المريجة
ADC (Center Diagnostic American)	الجناح
Mount Lebanon Hospital	بعدا
Hadath – George-Saint Hôpital	بعدا
Laboratory Al Hadi	بعدا
INOVIE	بعدا
Molecular Biology and Cancer immunology Laboratory in LU	الحدث
Sacré - Coeur Hôpital	الحازمية
Clinigene	الحازمية
Dr. Samir Serhal Hospital	المتن
Life for Trans medical	المتن
Hopital St. Joseph	المتن
Haroun Hospital	الزلفا
St. Michel Lab	المتن
	بصاليم
Bellevue Medical Center (BMC)	المنصورية
Haykal Albert Hôpital	الكورة
University of Balamand	الكورة
Hopital El Koura	الكورة
Centre Hospitalier du Nord (CHN)	زغرتا
Mazloum Hospital	طرابلس
Al Mounla Hospital	طرابلس
Nini Hospital	طرابلس
LMSE	طرابلس
Islamic Charitable Hospital	طرابلس

Secours des Dame-Notre – CHU	مستشفى سيدة المعونات الجامعي	جبيل
Boulos & Akiki Lab	مختبر عقيقي وبولس	جبيل
Wakim Centre Médical	مختبر واكيم	جونية
Hospital Wzein Ain	مستشفى عين وزين	الشوف
Eva Lab	مختبر إيفا لاب	عرمون
UMC Hospital Hammoud	مستشفى حمود الجامعي	صيدا
Al Karim Medical Laboratory (KML)	مختبر الكريم	صيدا
Family Medical Laboratories	مختبر العائلة	الغازية
Hospital Harb Ragheb Sheikh	مستشفى الشيخ راغب حرب	النبطية
SDC (Center Diagnostic Sabbah)	مختبر الصباح	النبطية
Al Salam Laboratories	مختبر السلام	النبطية
Jabal Amel Hospital	مستشفى جبل عامل	صور
Mashrek Diagnostic Center (MDC)	مختبر المشرق	صور
Dar Al Hikmah Hospital	دار الحكمة	بعلبك
Hospital University Dar Al Amal	مستشفى دار الأمل الجامعي	بعلبك
Medical Care Laboratories - Baalbek	مختبرات العناية الطبية	بعلبك
Medical Care Laboratories - Labweh	مختبرات العناية الطبية	اللوة
Hospital General Khoury	مستشفى خوري	زحلة
MCC (Center Care Medical)	مختبر ميديكال كير سنتر	زحلة
Hopital Libano-Francais	المستشفى اللبناني الفرنسي	زحلة
Hopital Reyak	مستشفى رياق	رياق
Hopital El Mayas	مستشفى المياس	شطورة

مختبرات المستشفيات العسكرية

Hôpital Central Militaire	المستشفى العسكري المركزي في بيروت	بيروت
---------------------------	-----------------------------------	-------

المختبرات المؤهلة لأخذ عينات "المسحات الأنفية" بطريقة Drive-Thru

Medical Diagnostic Treatment Center (MDTC)	مختبر ميديكال دياغنوستك تريتماننت سنتر (الحمراء)	بيروت
ALS CIC SAL Med-Lab	مختبر ميد لاب الحمراء – الجفینور	بيروت
Itani Medical Laboratories	مختبرات عيتاني	بيروت
Sakiet Al Janzir Laboratories	مختبر ساقية الجنزير	بيروت
ABC Laboratories	مختبر أ ب سي	الأشرفية
Mouawad Medical Laboratory	مختبرات معوض الطبية	الشيح
Rihan Medical Center	مختبرات الشياح (د. فؤاد ریحان)	الشيح
United Healthcare Center	مختبرات المتحدة للرعاية الصحية	الشيح
Al Naqaa Medical Center	مختبر النقاء الطبي	الأوزاعي
Laboratoire le Boulevard	مختبرات البولفار	بدارو
CHU Al Yussef	مركز اليوسف الاستشفائي التعليمي	حلبا
Kesserwan Medical Center	مركز كسروان الطبي	كسروان
Lab Expert	مختبر إكسبرت لاب	المنصورية
Saint Elie Laborator	مختبر سانت إيلي	انطلياس
BMP Laboratory	مختبر ب م ب	ذوق مصبح
Laboratoire Dr. Elie Taleb	مختبر الدكتور إيلي طالب	جونية
MEMER Leb	مختبرات الشرق الأوسط للتحاليل الطبية	جونية
Family Clinic	مختبر فاميلي كلينيك	صيدا
First Lab	مختبر فيرست لب	العاقبية
Riyad Medical Laboratories	مختبرات الرياض الطبية	جب جنين
ADC	مختبر مركز التشخيص الطبي	جب جنين
LAB Life	مختبر لايف لاب	بعلبك
Beqaa Medical Lab	مختبر مركز البقاع الطبي	زحلة
Laboratoires Saint George	مختبرات سان جورج	زحلة
Araibi Medical Laboratories	مختبرات العربي الطبية	رياق

المرجع: المعلومات الصادرة عن وزارة الصحة العامة

يمكن الاطلاع على التقرير وكافة التعاميم الرسمية الصادرة على الرابط: <http://drm.pcm.gov.lb>

أو عبر وسائل التواصل الاجتماعي @DRM_Lebanon