

غرفة العمليات الوطنية لإدارة الكوارث تقرير يومي حول COVID-19

وقت صدور التقرير: 19:30

تقرير رقم: 289

التاريخ: الجمعة 1 كانون الثاني 2021

129,790 حالة شفاء		1,466 حالة وفاة		183,888 مجموع الإصابات منذ 21 شباط 2020		2,385 حالة جديدة	
1,831 حالة شفاء جديدة		11 حالة وفاة جديدة		3,399 وافدين		180,489 مقيمين	
1,133 حالة استشفاء				52,632 حالة نشطة		1,992 حالة في القطع الصحي	
138 حالة على التنفس الاصطناعي		0 حالات جديدة في العناية المركزة		454 حالة في العناية المركزة		679 حالة استشفاء متوسطة	
51,499 حالة في العزل المنزلي				5 حالات جديدة في القطع الصحي		150 الحالات المكررة	
13,4 % نسبة الفحوصات البيجبية لكل 100 فحص							
العالم				لبنان			
84,070,166				183,888			
1,830,141				1,466			
2.17%				0.79%			
59,490,397				129,790			
1,934,632 فحص كورونا منذ 21 شباط 2020							
1,162 فحوصات الوافدين عبر المطار والمعابر الحدودية				15,822 فحوصات للمقيمين خلال 24 ساعة المنصرمة			

المرجع: المعلومات الصادرة عن وزارة الصحة العامة

عدد الأسرة المتوافرة للمصابين بفيروس كورونا ونسبة الإشغال (خلال الـ 24 ساعة المنصرمة)

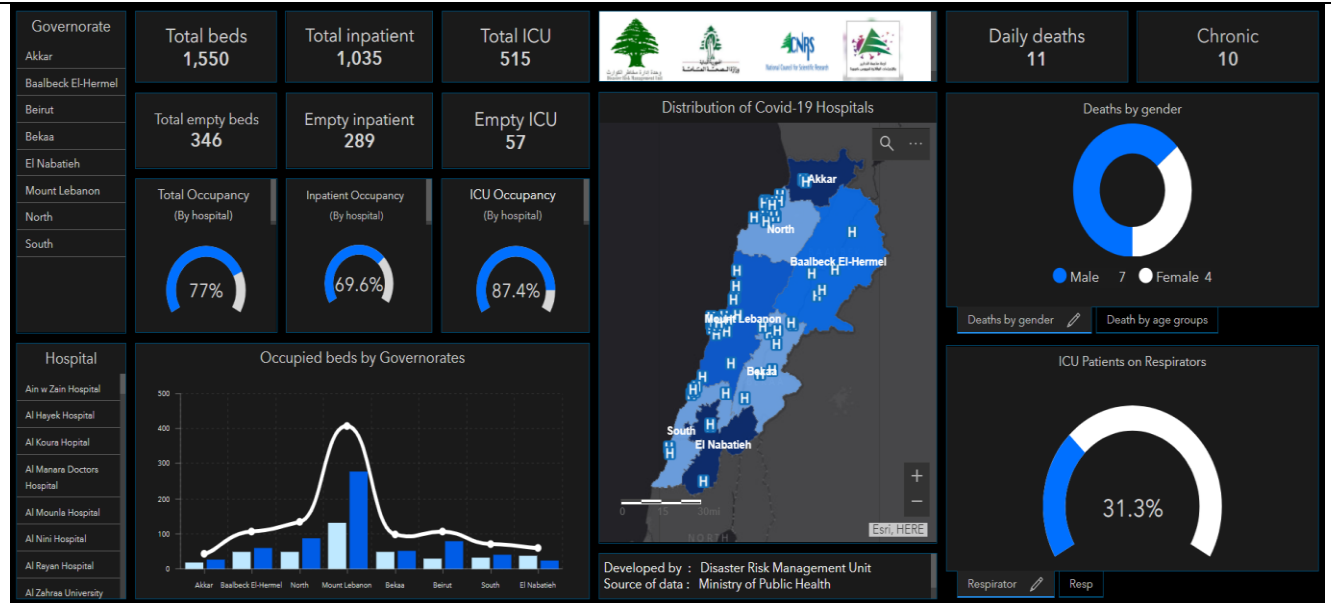

للاطلاع يومياً على كافة تفاصيل توزع الأسرة المتوافرة لمرضى كوفيد-19 في مختلف المحافظات حسب المستشفيات:

عبر الكمبيوتر: <https://bit.ly/DRM-HospitalsOccupancy-PC>

عبر الهاتف: <https://bit.ly/DRM-HospitalsOccupancy-Mobile>

يمكن الاطلاع على التقرير وكافة التعاميم الرسمية الصادرة على الرابط: <http://drm.pcm.gov.lb>

أو عبر وسائل التواصل الاجتماعي @DRM_Lebanon

توزع الحالات الإيجابية والحالات النشطة

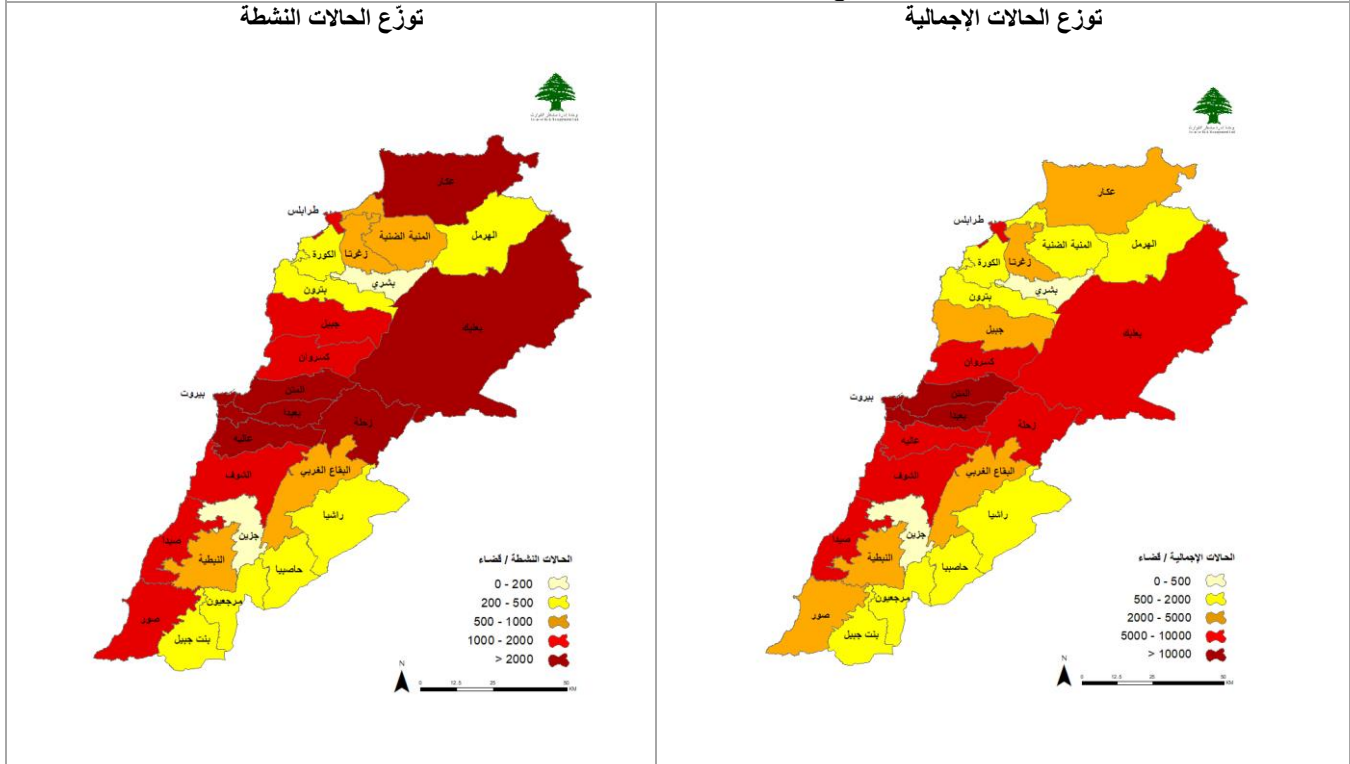

توزع الحالات التراكمية حسب الأفضية

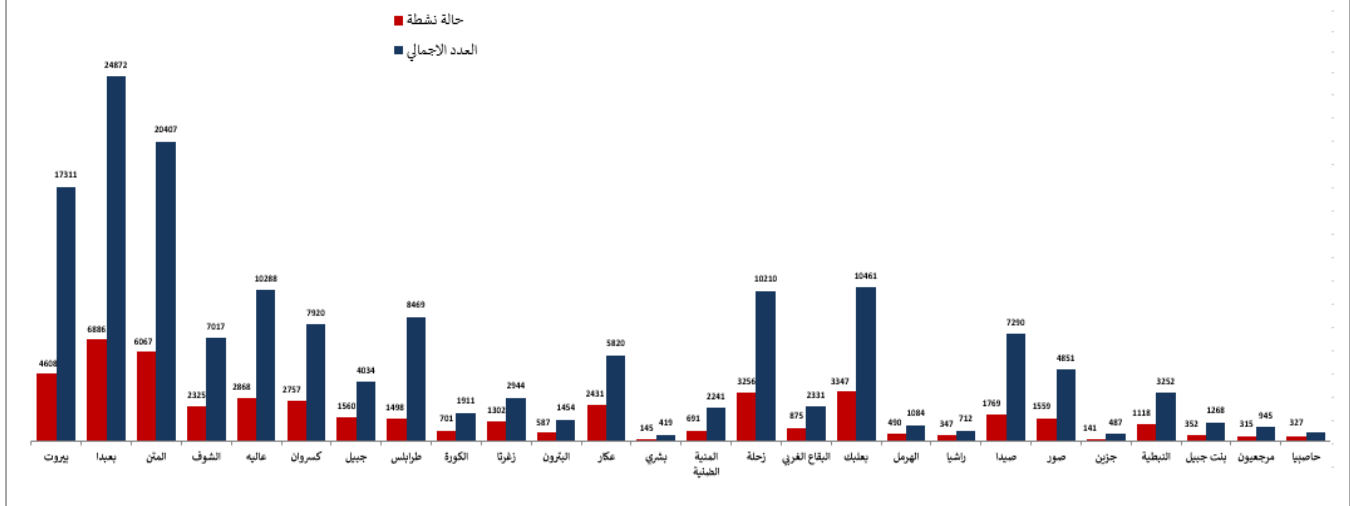

عدد الحالات الإيجابية خلال الـ 14 يوم الماضية حسب الأفضية

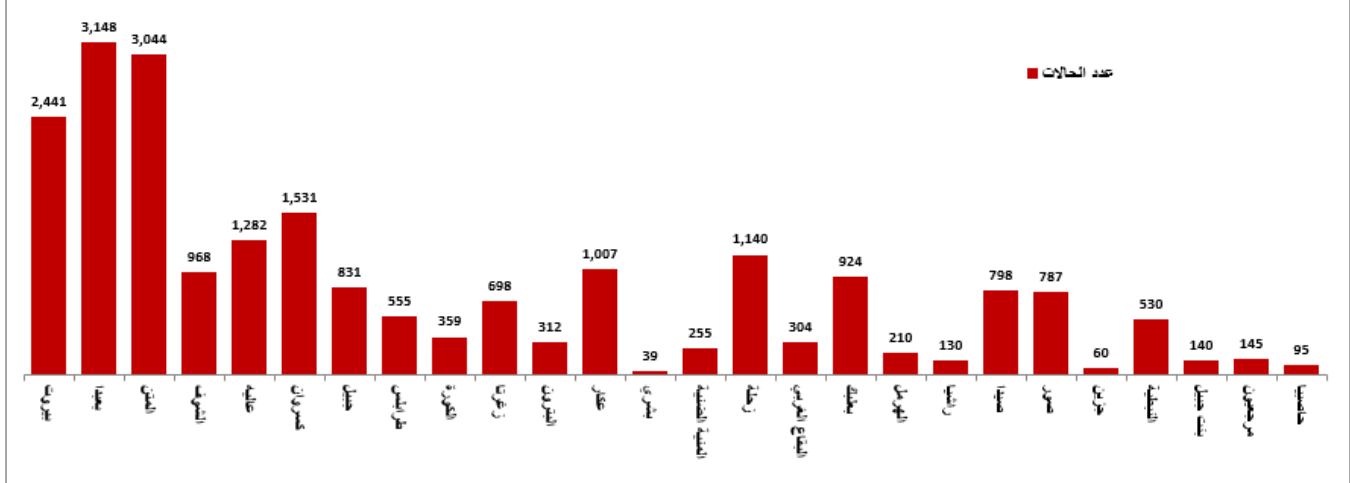

المراجع: المعلومات الصادرة عن وزارة الصحة العامة

يمكن الاطلاع على التقرير وكافة التعاميم الرسمية الصادرة على الرابط: <http://drm.pcm.gov.lb>

أو عبر وسائل التواصل الاجتماعي @DRM_Lebanon

توزع حالات الوفاة

توزع حالات الوفاة حسب المستشفيات ومنطقة السكن

#	المستشفى	السكن (القضاء)	الجنس	العمر (سنة)	وجود امراض مزمنة
1	عين وزين	الشوف	ذكر	76	نعم
2	سمان جورج الحداث	عاليه	انثى	57	نعم
3	سيدة ماريتم	جبيل	انثى	83	نعم
4	مار يوسف	المتن	ذكر	58	نعم
5	دار الأمل	الهرمل	ذكر	74	نعم
6	راغب حرب	صور	ذكر	80	نعم
7	الحريري الجامعي	بيروت	انثى	65	نعم
8	دار الأمل	الهرمل	انثى	47	نعم
9	مشغرة الحكومي	البقاع الغربي	ذكر	70	نعم
10	رزق	البيروتون	ذكر	88	نعم
11	الحريري الجامعي	بعيدا	ذكر	67	نعم

عدد الوفيات حسب الفئة العمرية

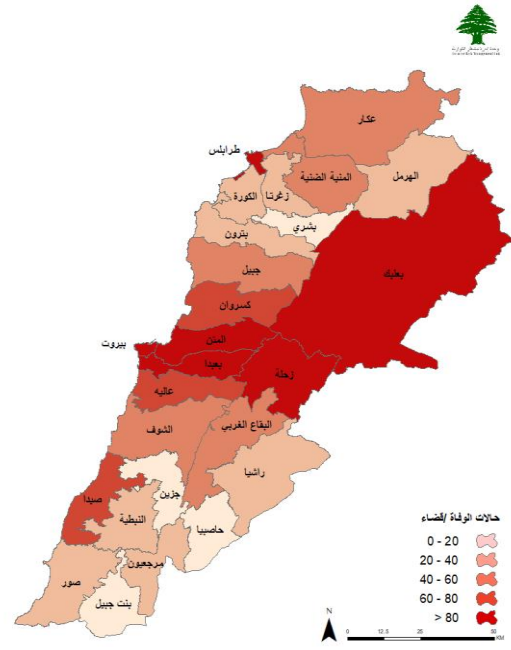
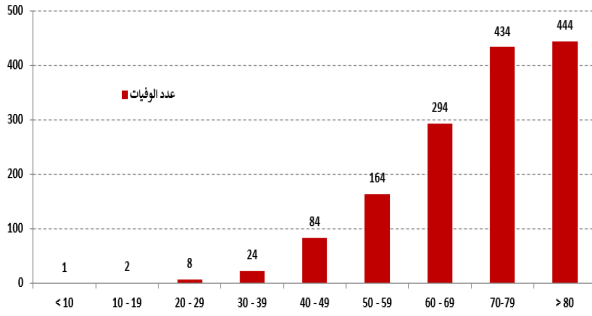

توزع حالات الوفاة التراكمية حسب الأفضية

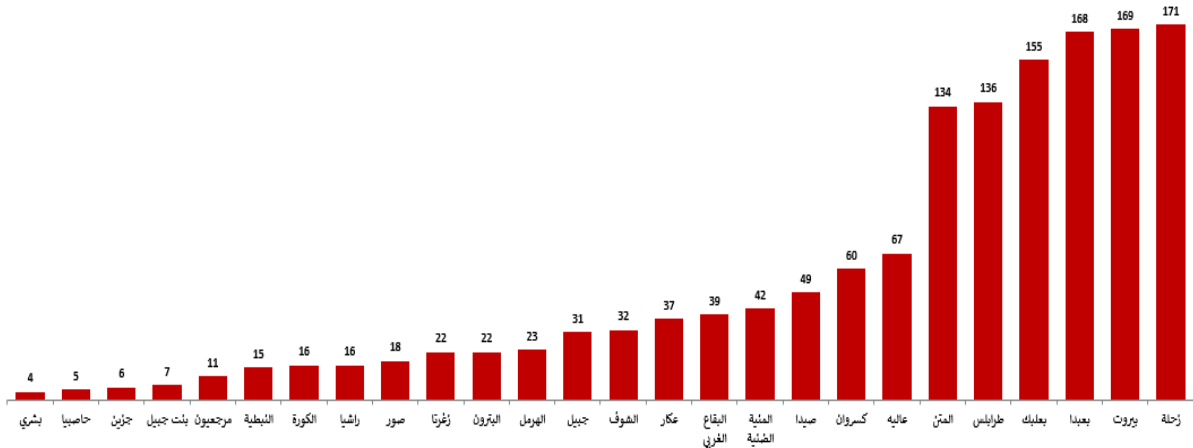

نسبة الوفيات خلال الـ 14 يوم المنصرمة حسب الأفضية

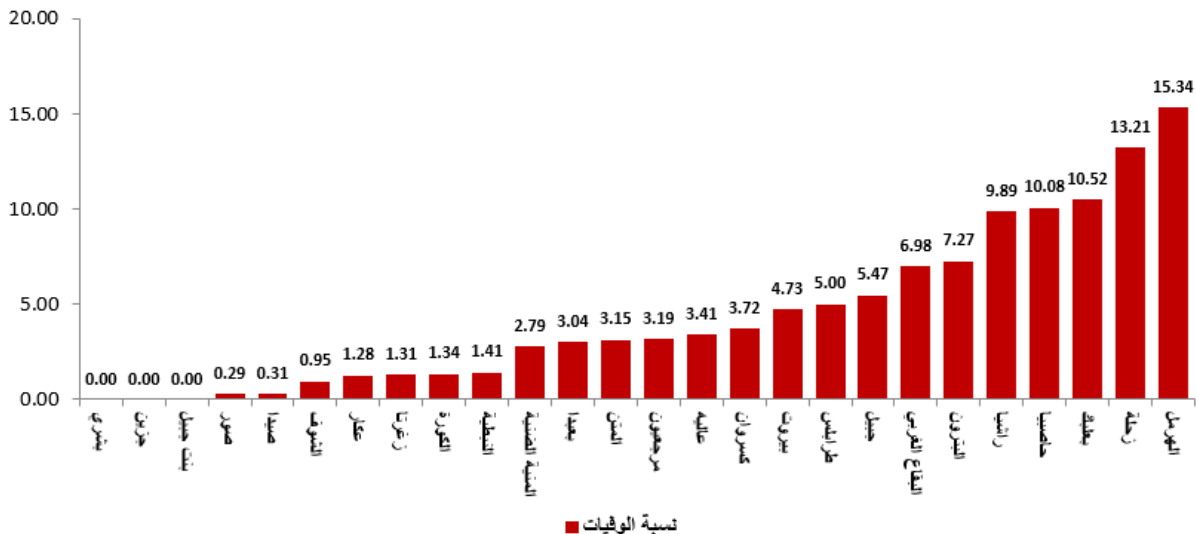

المرجع: المعلومات الصادرة عن وزارة الصحة العامة

يمكن الاطلاع على التقرير وكافة التعاميم الرسمية الصادرة على الرابط: <http://drm.pcm.gov.lb>

أو عبر وسائل التواصل الاجتماعي @DRM_Lebanon

توزع حالات الشفاء

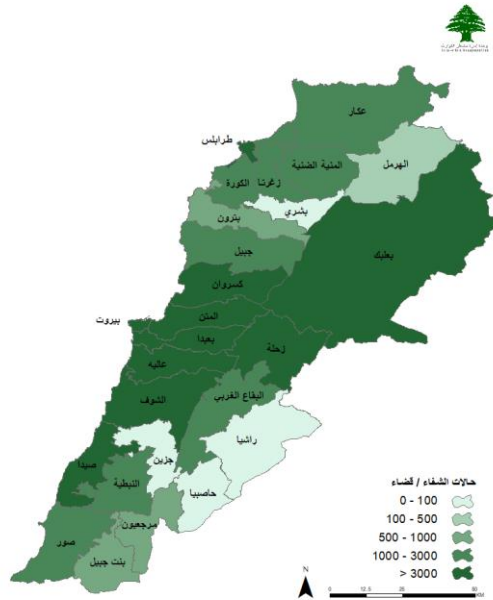

توزع حالات الشفاء التراكمية حسب الأفضية

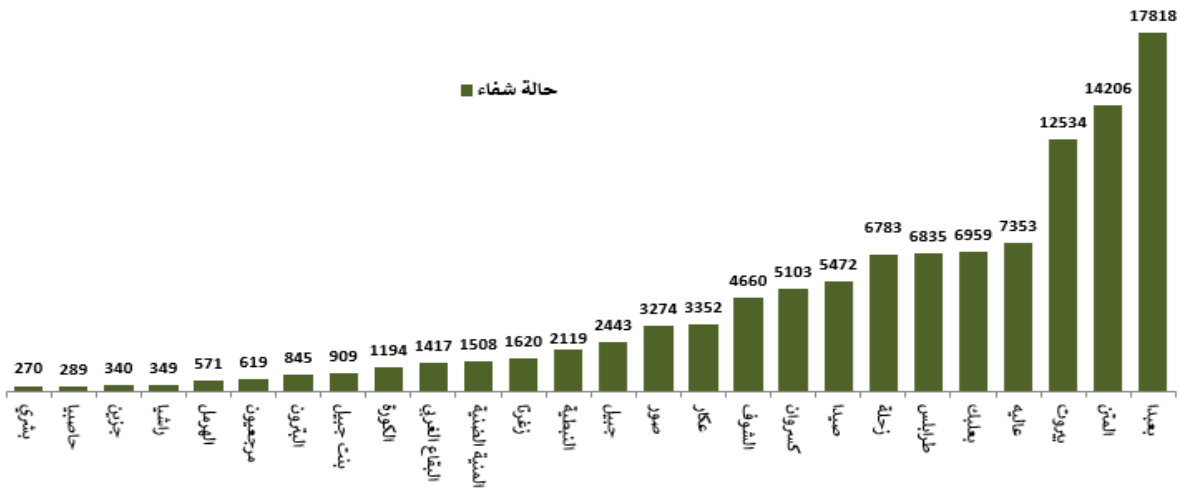

عدد حالات الشفاء خلال الـ 14 يوم المنصرمة حسب الأفضية

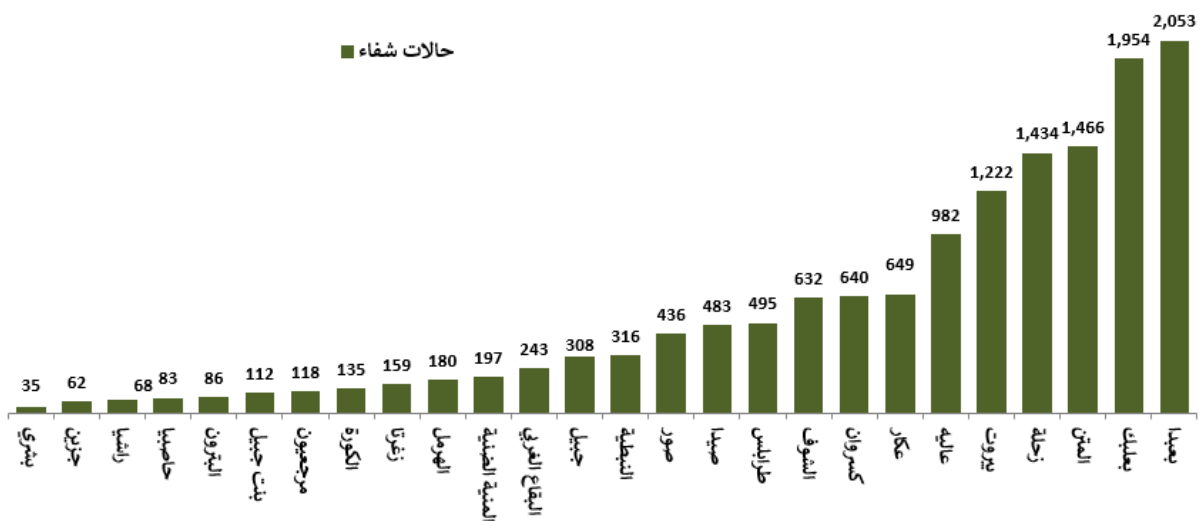

المرجع: المعلومات الصادرة عن وزارة الصحة العامة

يمكن الاطلاع على التقرير وكافة التعاميم الرسمية الصادرة على الرابط: <http://drm.pcm.gov.lb>

أو عبر وسائل التواصل الاجتماعي @DRM_Lebanon

نسبة الحالات الإيجابية من عدد الفحوصات اليومية خلال الـ 14 يوم الماضية

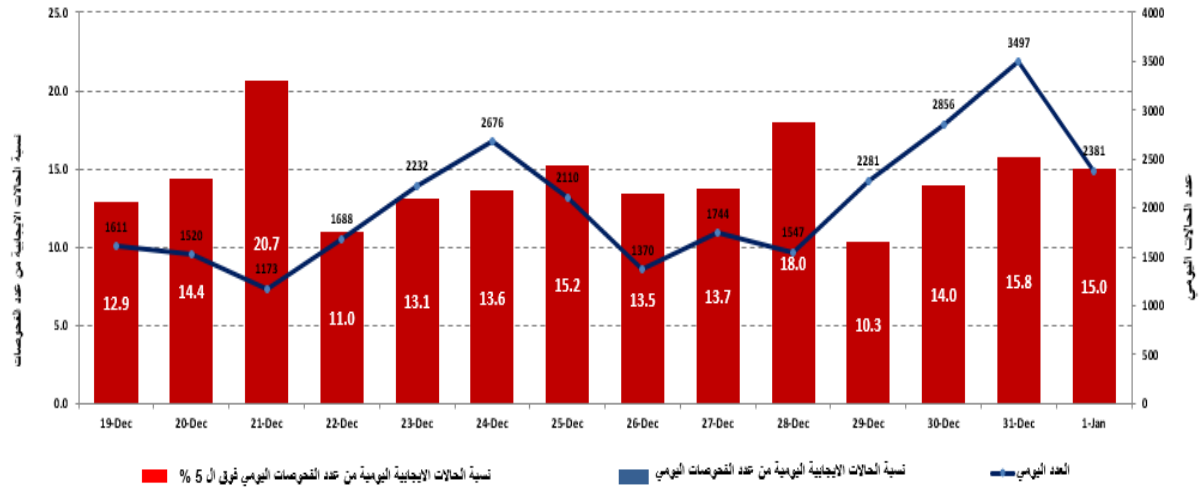

المراجع: المعلومات الصادرة عن وزارة الصحة العامة

توزع الحالات حسب الجنس

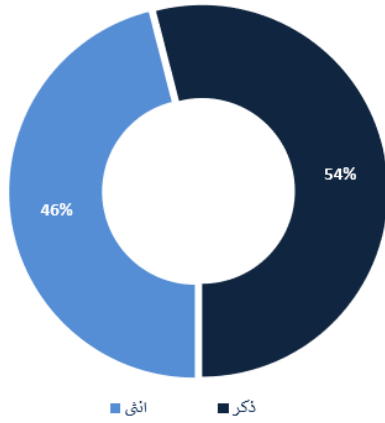

توزع الحالات حسب مستوى المرض

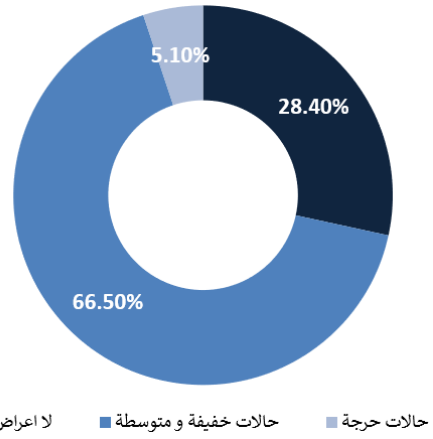

المراجع: المعلومات الصادرة عن وزارة الصحة العامة

توزع الحالات حسب العمر

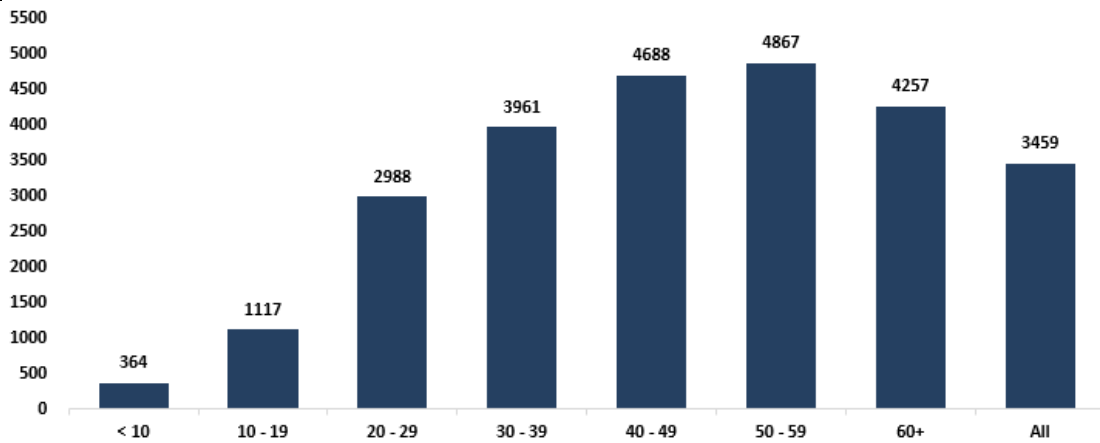

المراجع: المعلومات الصادرة عن وزارة الصحة العامة

يمكن الاطلاع على التقرير وكافة التعاميم الرسمية الصادرة على الرابط: <http://drm.pcm.gov.lb>

أو عبر وسائل التواصل الاجتماعي @DRM_Lebanon

المنحنى الوبائي حسب عدد الحالات اليومية

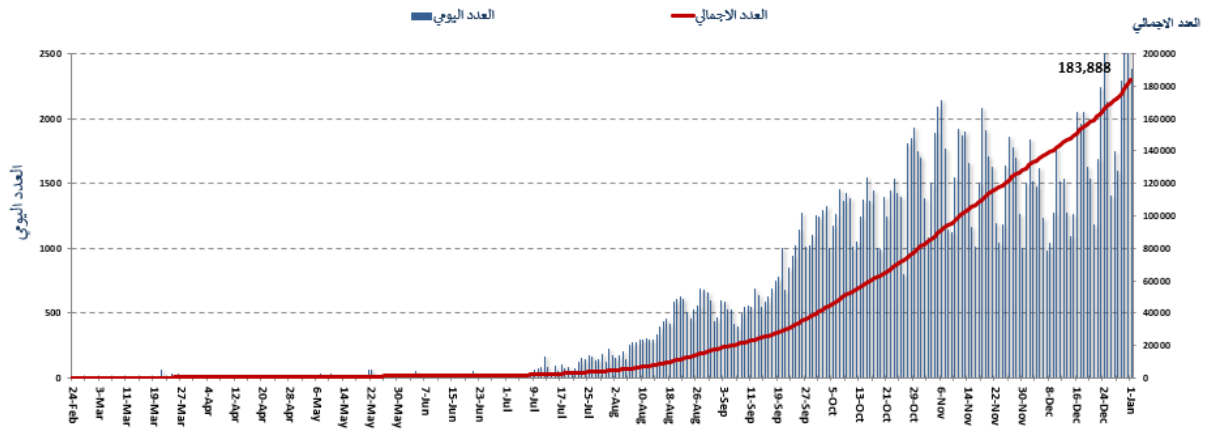

توزع حالات العزل المنزلي في المحافظات ونسبة الالتزام

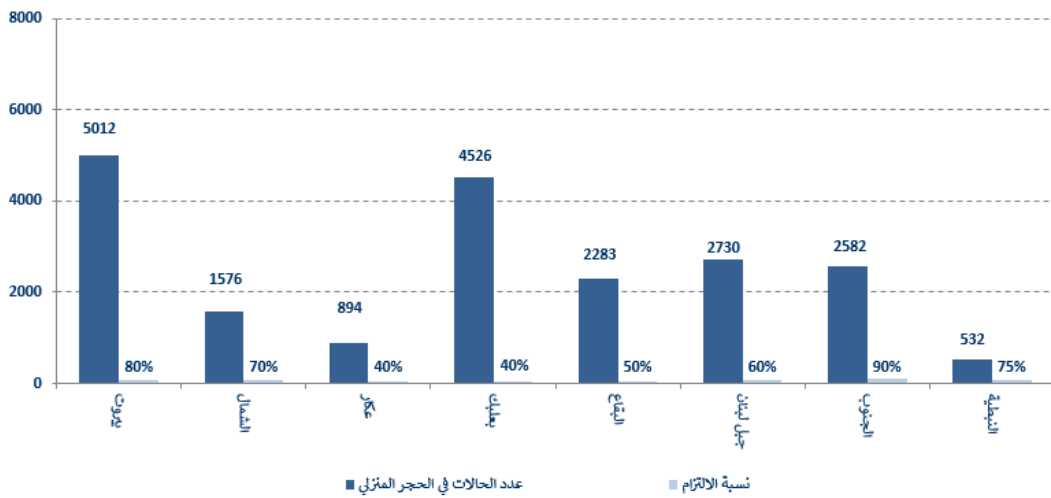

نسبة إشغال مراكز العزل للحالات المصابة بفيروس كورونا

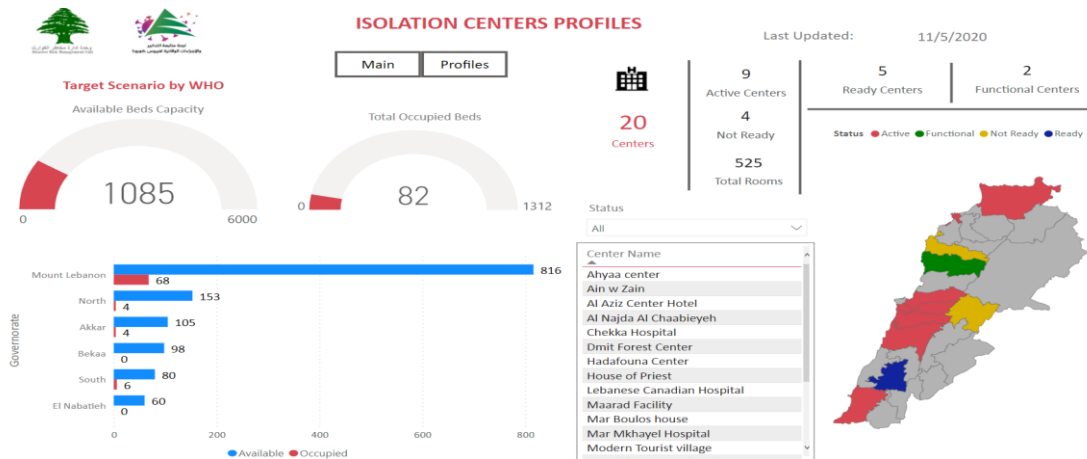

للمزيد من المعلومات حول توزع مراكز العزل ونسبة إشغالها، الدخول على الرابط التالي: <http://bit.ly/DRM-IsolationCentersProfiles>.

ملاحظة: تم تجهيز هذه المراكز بالتعاون بين اللجنة الوطنية لمتابعة التدابير والإجراءات الوقائية لمواجهة فيروس كورونا والمحافظين والبلديات، برنامج الأمم المتحدة الإنمائي، منظمة الصحة العالمية، منظمة اليونيسيف، وزارة الصحة العامة، نقابة الممرضات والممرضين في لبنان، نقابة الاختصاصيين في العمل الاجتماعي.

يمكن الاطلاع على التقرير وكافة التعاميم الرسمية الصادرة على الرابط: <http://drm.pcm.gov.lb>

أو عبر وسائل التواصل الاجتماعي @DRM_Lebanon

الإجراءات قيد التنفيذ 2021/1/1

وزارة الصحة العامة

- بناء على توصيات لجنة متابعة التدابير والإجراءات الوقائية، تعمل الوزارة على استكمال دراسة حول حالات الوفاة الناتجة عن الإصابة بفيروس كورونا داخل غرف العناية الفائقة، كما تقوم الوزارة بإجراء تقييم مفصل لوضع المستشفيات الحكومية والخاصة لناحية وجود التجهيزات والمعدات الطبية.

الصليب الأحمر اللبناني

240,965	عدد المستفيدين من حملات متابعة إجراءات الوقاية	61,284	عدد فحوصات PCR التي تم نقلها إلى المختبرات	48	عدد مراكز الإسعاف التي تستجيب	11,752 (100 حالة جديدة)	عدد الحالات التي تم نقلها إلى المستشفيات
166	عدد المتطوعين المدربين على نقل فحوصات PCR	1498	عدد المسعفين المدربين	8,907	عدد المتدربين على إعداد خطط استجابة محلية	139,936 (683 مستفيداً جديداً)	عدد المستفيدين من حلقات التوعية
967	عدد المتطوعين الجامعيين المدربين على إجراءات الوقاية في الشركات	321	عدد المدربين على إقامة حملات توعية	550	عدد متطوعي الصليب الأحمر المدربين على التوعية	8,879	عدد المتدربين على إدارة مراكز الحجر الصحي
4,833	عدد المستفيدين من المنصات الإلكترونية	269,339	عدد المعدات التي تم توزيعها	1,273,258	عدد الملصقات والمنشورات التي تم توزيعها	1,126	عدد المرافق التي تم تعقيمها

الأجهزة الأمنية والعسكرية

المهام	الجهة																																																								
<ul style="list-style-type: none"> - توزيع مساعدات اجتماعية (400 ألف ليرة لبنانية) ومساعدات غذائية في كافة المناطق اللبنانية عبر مكتب التعاون العسكري المدني CIMIC. - تنبيه وتوجيه المواطنين والسائقين لتطبيق قرارات التعبئة العامة وتفريق التجمعات ومساندة الأجهزة الأمنية. 	الجيش																																																								
<ul style="list-style-type: none"> - تسيير دوريات وإقامة حواجز طرفية ونقاط مراقبة ثابتة ومتحركة في مختلف المناطق وتسطير محاضر ضبط بحق المخالفين لقرارات التعبئة العامة. - توزعت المحاضر التي تم تسطيرها بحق المخالفين لقرارات التعبئة العامة خلال الـ 24 ساعة المنصرمة على النحو التالي: <table border="1" style="width: 100%; border-collapse: collapse; margin-top: 10px;"> <thead> <tr> <th colspan="2" style="text-align: center;">مجموع المحاضر منذ 2020/3/8</th> <th colspan="6" style="text-align: center;">عدد محاضر الضبط خلال الـ 24 ساعة المنصرمة</th> </tr> <tr> <th colspan="2"></th> <th colspan="6" style="text-align: center;">مخالفات لقرارات التعبئة العامة</th> </tr> </thead> <tbody> <tr> <td style="text-align: center;">39422</td> <td style="text-align: center;">بيروت</td> <td style="text-align: center;">0</td> <td colspan="5"></td> </tr> <tr> <td style="text-align: center;">42720</td> <td style="text-align: center;">جبل لبنان</td> <td style="text-align: center;">19</td> <td colspan="5"></td> </tr> <tr> <td style="text-align: center;">16451</td> <td style="text-align: center;">البقاع</td> <td colspan="6" rowspan="2" style="text-align: center;">المجموع</td> </tr> <tr> <td style="text-align: center;">13715</td> <td style="text-align: center;">الشمال</td> </tr> <tr> <td style="text-align: center;">13537</td> <td style="text-align: center;">الجنوب</td> <td style="text-align: center;">الجنوب</td> <td style="text-align: center;">الشمال</td> <td style="text-align: center;">البقاع</td> <td style="text-align: center;">جبل لبنان</td> <td style="text-align: center;">بيروت</td> </tr> <tr> <td style="text-align: center;">125845</td> <td style="text-align: center;">المجموع</td> <td style="text-align: center;">1</td> <td style="text-align: center;">0</td> <td style="text-align: center;">0</td> <td style="text-align: center;">7</td> <td style="text-align: center;">12</td> </tr> </tbody> </table>	مجموع المحاضر منذ 2020/3/8		عدد محاضر الضبط خلال الـ 24 ساعة المنصرمة								مخالفات لقرارات التعبئة العامة						39422	بيروت	0						42720	جبل لبنان	19						16451	البقاع	المجموع						13715	الشمال	13537	الجنوب	الجنوب	الشمال	البقاع	جبل لبنان	بيروت	125845	المجموع	1	0	0	7	12	المديرية العامة لقوى الأمن الداخلي
مجموع المحاضر منذ 2020/3/8		عدد محاضر الضبط خلال الـ 24 ساعة المنصرمة																																																							
		مخالفات لقرارات التعبئة العامة																																																							
39422	بيروت	0																																																							
42720	جبل لبنان	19																																																							
16451	البقاع	المجموع																																																							
13715	الشمال																																																								
13537	الجنوب	الجنوب	الشمال	البقاع	جبل لبنان	بيروت																																																			
125845	المجموع	1	0	0	7	12																																																			
<ul style="list-style-type: none"> - الإفادة عن عدد الحالات الإيجابية الجديدة في مختلف المحافظات والأقضية والحالات في الحجر المنزلي وحالات الوفاة. - متابعة الإجراءات التي تقوم بها الفرق الطبية في مراكز فحص الوافدين في المطار وعلى المعابر الحدودية. 	المديرية العامة للأمن العام																																																								
<ul style="list-style-type: none"> - تسيير دوريات في مختلف المحافظات وإقامة نقاط مراقبة ثابتة ومتحركة لمتابعة تنفيذ قرار التعبئة العامة وتنبيه المواطنين للالتزام بالتدابير الوقائية، وتنبيه المتاجر والمؤسسات التجارية بضرورة تنظيم أدوار دخول الزبائن منعاً للاكتظاظ والحفاظ على التباعد الاجتماعي. - التبليغ عن نسبة الالتزام بقرار التعبئة العامة في المحافظات التي جاءت على النحو التالي خلال الـ 24 ساعة المنصرمة: <table border="1" style="width: 100%; border-collapse: collapse; margin-top: 10px;"> <thead> <tr> <th style="text-align: center;">بيروت</th> <th style="text-align: center;">الجنوب</th> <th style="text-align: center;">الشمال</th> <th style="text-align: center;">عكار</th> <th style="text-align: center;">البقاع</th> <th style="text-align: center;">النبطية</th> <th style="text-align: center;">بعلبك الهرمل</th> <th style="text-align: center;">جبل لبنان</th> </tr> </thead> <tbody> <tr> <td style="text-align: center;">%40</td> <td style="text-align: center;">%45</td> <td style="text-align: center;">%35</td> <td style="text-align: center;">%35</td> <td style="text-align: center;">%40</td> <td style="text-align: center;">%35</td> <td style="text-align: center;">%30</td> <td style="text-align: center;">%45</td> </tr> </tbody> </table>	بيروت	الجنوب	الشمال	عكار	البقاع	النبطية	بعلبك الهرمل	جبل لبنان	%40	%45	%35	%35	%40	%35	%30	%45	المديرية العامة لأمن الدولة																																								
بيروت	الجنوب	الشمال	عكار	البقاع	النبطية	بعلبك الهرمل	جبل لبنان																																																		
%40	%45	%35	%35	%40	%35	%30	%45																																																		

وزارة الأشغال العامة والنقل

مطار رفيق الحريري الدولي (خلال الـ 24 ساعة المنصرمة)

الرحلات القادمة		الرحلات المغادرة	
عدد الرحلات	38	عدد الرحلات	40
عدد الوافدين	3714	عدد المغادرين	4104

المرافق (خلال الـ 24 ساعة المنصرمة)

السفن القادمة		السفن المغادرة		المرافق
العدد	قادمة من	العدد	الوجهة	
1	ليماسول		الحمولة	بيروت
1	بور سعيد		مستوعبات	شكا
1	الولايات المتحدة		مستوعبات	
			زبوت	
3				

المختبرات التي لم تلتزم بالإجراءات المعتمدة من قبل وزارة الصحة العامة
حول المعلومات المطلوب تسجيلها للحالات المصابة خلال الـ 24 ساعة المنصرمة

المختبرات التي لم تحدد القضاء (خلال الـ 24 ساعة المنصرمة)

عدد الحالات الإيجابية دون تحديد القضاء	المختبرات / المستشفيات
73	مختبرات INOVIE الفياضية
35	مختبرات الهادي حارة حريك
20	مستشفى رزق
7	مستشفى رفيق الحريري الجامعي
2	مستشفى الجعيتاوي
1	مستشفى سان جورج الحدث
1	مركز فحوصات الوافدين في مطار رفيق الحريري الدولي
1	مستشفى الجامعة الأميركية
1	مختبرات المشرق
1	المستشفى اللبناني الفرنسي زحلة

المختبرات التي لم تحدد مكان السكن (خلال الـ 24 ساعة المنصرمة)

عدد الحالات الإيجابية دون تحديد مكان السكن	المختبرات / المستشفيات
75	مختبرات INOVIE الفياضية
41	مختبرات الهادي حارة حريك
27	مستشفى صيدا الحكومي
20	مستشفى رزق
11	مختبرات عقيقي وبولس
10	المستشفى العسكري
10	مستشفى الجعيتاوي
7	مستشفى رفيق الحريري الجامعي
2	مستشفى عين وزين
2	مستشفى النبطية الحكومي
2	مستشفى حمود صيدا
2	المستشفى اللبناني الفرنسي زحلة
1	مستشفى القلب المقدس
1	مستشفى سان جورج الحدث
1	مركز فحوصات الوافدين في مطار رفيق الحريري الدولي
1	مستشفى الجامعة الأميركية
1	مختبرات المشرق

المختبرات التي لم تحدد رقم الهاتف (خلال الـ 24 ساعة المنصرمة)

عدد الحالات الإيجابية دون تحديد رقم الهاتف	المختبرات / المستشفيات
15	مختبرات INOVIE الفياضية
8	مختبرات الهادي حارة حريك
2	مستشفى السيدة جبيل
1	مستشفى رفيق الحريري الجامعي

اللائحة المحدثة للمختبرات المعتمدة من قبل وزارة الصحة العامة لإجراء فحوصات الـ PCR

المختبرات الحكومية المؤهلة لإجراء التشخيص المخبري لفيروس كورونا بطريقة الـ PCR-RT

المختبر	الموقع
RHUH	بيروت مستشفى رفيق الحريري الجامعي
HALBA Governmental Hospital	حلبا مستشفى حلبا الحكومي
TRIPOLI Governmental Hospital	طرابلس مستشفى طرابلس الحكومي
BATROUN Governmental Hospital	البترون مستشفى البترون الحكومي
Ftough Kesserwan Gov. Hospital	كسروان مستشفى فتوح كسروان الحكومي (البوار)
Seblin Governmental Hospital	سبيلين مستشفى سبيلين الحكومي
Saida Governmental Hospital	صيدا مستشفى صيدا الحكومي
NABIH BERRI Gov. Hospital	التبطينية مستشفى نبيه بزي الحكومي الجامعي
TEBNIN Governmental Hospital	تبنين مستشفى تبنين الحكومي
BINT JBEIL Governmental Hospital	بنت جبيل مستشفى بنت جبيل الحكومي
BAALBECK Gov. Hospital	بعلبك مستشفى بعلبك الحكومي
Hermel Governmental Hospital	الهراقل مستشفى الهراقل الحكومي
ELIAS EL HRAWI Gov. Hospital	زحلة مستشفى الرئيس الياس الهراوي الحكومي
Baabda Governmental Hospital	بعبدا مستشفى بعبدا الحكومي

المختبرات الخاصة المؤهلة لإجراء التشخيص المخبري لفيروس كورونا بطريقة الـ PCR-RT

المختبر	الموقع
AUBMC	بيروت مستشفى الجامعة الأميركية
Hôtel Dieu de France	بيروت مستشفى أوتيل ديو الجامعي
Laboratoires Rodolphe Mérieux (Université Saint-Joseph)	بيروت مختبرات رودولف ميرييو (الجامعة اليسوعية - المتحف)
George-Saint UMC Hospital	بيروت مستشفى القديس جاورجيوس الجامعي
General Makassed Hospital	بيروت مستشفى المقاصد
LAU Medical Center - Rizk Hospital	بيروت مستشفى رزق الجامعي
CHU - Geitawi Libanais Hospital	بيروت مستشفى اللبناني الجعيتاوي الجامعي
Hôpital Notre-Dame du Rosaire	بيروت مستشفى الوردية
Clemenceau Medical Center (CMC)	بيروت مركز كليمنصو الطبي
Doctors' Center	بيروت مختبر مركز الأطباء
Fontana Laboratories	بيروت مختبر فونتانا (الحمرا)
General Security Laboratories	بيروت مختبر الأمن العام (العدلية)
CEMA	بيروت مختبر سيما
Ghorra-Jabre Laboratories	الأشرفية مختبرات جبر و غرة
Saint Marc Medical & Diagnostic Center	الأشرفية مختبر السان مارك
PHD	بيروت مختبر PHD
Saint Joseph Medical Center	بيروت مختبر مركز مار يوسف الطبي
Dar al Hawraa Medical Center	بيروت مختبر دار الحوراء
Laboratoire Moderne (Modern Lab.- Berjaoui)	الغبيري المختبرات الحديثة
Sahel General Hospital (SGH)	الغبيري مستشفى الساحل
Al Zahraa Hospital	الغبيري مستشفى الزهراء الجامعي
Al Rassoul Al Aazam Hospital	برج البراجنة مستشفى الرسول الأعظم
Bahman Hospital	حارة حريك مستشفى بهمن
National Diagnostic Services Company (NDSC)	حارة حريك مختبر ناشيونال دياغنوستك سيرفس كومباني
Center Diagnostic Medical	المريجة مختبر الدكتور محمود عثمان - مركز التحاليل الطبية
ADC (Center Diagnostic American)	الجناح مختبر أميريك دياغنوستك سنتر
Mount Lebanon Hospital	بعبدا مستشفى جبل لبنان
Hadath - George-Saint Hôpital	بعبدا مستشفى السان جورج الحدت
Laboratory Al Hadi	بعبدا مختبر الهادي
INOVIE	بعبدا مختبر- INOVIE Liban
Molecular Biology and Cancer immunology Laboratory in LU	الحدت مختبر علم الأحياء الجزيئية في الجامعة اللبنانية
Sacré - Coeur Hôpital	الحازمية مستشفى قلب يسوع
Clinigene	الحازمية مختبر كلينيجان
Dr. Samir Serhal Hospital	المتن مستشفى سرحال
Life for Trans medical	المتن مختبر ترانس ميدكال فور ليف
Hopital St. Joseph	المتن مستشفى مار يوسف (مركز ريموند وعائدة نجار)
Haroun Hospital	الزلقا مستشفى هارون
St. Michel Lab	المتن مختبرات سان ميشال للتحاليل الطبية
	بصاليم مختبر مركز الشرق الأوسط الصحي ش.م.ل
Bellevue Medical Center (BMC)	المنصورة مستشفى بلفو

Haykal Albert Hôpital	مستشفى هيكل	الكورة
University of Balamand	مختبر جامعة البلمند	الكورة
Hopital El Koura	مستشفى الكورة	الكورة
Centre Hospitalier du Nord (CHN)	مركز الشمال الاستشفائي	زغرتا
Mazloum Hospital	مستشفى المظلوم	طرابلس
Al Mounla Hospital	مستشفى المنلا	طرابلس
Nini Hospital	مستشفى النبي	طرابلس
LMSE	مختبر ميكروبيولوجيا الصحة والبيئة، المعهد العالي للدكتوراه، الجامعة اللبنانية	طرابلس
Islamic Charitable Hospital	المستشفى الإسلامي الخيري	طرابلس
Secours des Dame-Notre – CHU	مستشفى سيدة المعونات الجامعي	جبيل
Boulos & Akiki Lab	مختبر عققي وبولس	جبيل
Wakim Centre Médical	مختبر واكيم	جونية
Hospital Wzein Ain	مستشفى عين وزين	الشوف
Eva Lab	مختبر إيفا لاب	عرمون
UMC Hospital Hammoud	مستشفى حمود الجامعي	صيدا
Al Karim Medical Laboratory (KML)	مختبر الكريم	صيدا
Family Medical Laboratories	مختبر العائلة	الغازية
Hospital Harb Ragheb Sheikh	مستشفى الشيخ راغب حرب	النبطية
SDC (Center Diagnostic Sabbah)	مختبر الصباح	النبطية
Al Salam Laboratories	مختبر السلام	النبطية
Jabal Amel Hospital	مستشفى جبل عامل	صور
Mashrek Diagnostic Center (MDC)	مختبر المشرق	صور
Dar Al Hikmah Hospital	دار الحكمة	بعلبك
Hospital University Dar Al Amal	مستشفى دار الأمل الجامعي	بعلبك
Medical Care Laboratories - Baalbek	مختبرات العناية الطبية	بعلبك
Medical Care Laboratories - Labweh	مختبرات العناية الطبية	اللبوة
Hospital General Khoury	مستشفى خوري	زحلة
MCC (Center Care Medical)	مختبر ميديكال كير سنتر	زحلة
Hopital Libano-Francais	المستشفى اللبناني الفرنسي	زحلة
Hopital Reyak	مستشفى رياق	رياق
Hopital El Mayas	مستشفى المياس	شنتورة

مختبرات المستشفيات العسكرية

Hôpital Central Militaire	المستشفى العسكري المركزي في بيروت	بيروت
---------------------------	-----------------------------------	-------

المختبرات المؤهلة لأخذ عينات "المسحات الأنفية" بطريقة "Drive-Thru"

Medical Diagnostic Treatment Center (MDTC)	مختبر ميديكال دياغنوستك تريمانت سنتر (الحمراء)	بيروت
ALS CIC SAL Med-Lab	مختبر ميد لاب الحمراء – الجفینور	بيروت
Itani Medical Laboratories	مختبرات عيتاني	بيروت
Sakiet Al Janzir Laboratories	مختبر ساقية الجنزير	بيروت
ABC Laboratories	مختبر أ ب سي	الأشرفية
Mouawad Medical Laboratory	مختبرات معوّض الطبية	الشيخ
Rihan Medical Center	مختبرات الشياح (د. فواد ریحان)	الشيخ
United Healthcare Center	مختبرات المتحدة للرعاية الصحية	الشيخ
Al Naqaa Medical Center	مختبر النقاء الطبي	الأوزاعي
Laboratoire le Boulevard	مختبرات البولفار	بدارو
CHU Al Youssef	مركز اليوسف الاستشفائي التعليمي	حلبا
Kesserwan Medical Center	مركز كسروان الطبي	كسروان
Lab Expert	مختبر إكسبيرت لاب	المنصورية
Saint Elie Laborator	مختبر سانت إيلي	انطلياس
BMP Laboratory	مختبر ب م ب	ذوق مصبح
Laboratoire Dr. Elie Taleb	مختبر الدكتور إيلي طالب	جونية
MEMER Leb	مختبرات الشرق الأوسط للتحاليل الطبية	جونية
Family Clinic	مختبر فاميلي كلينيك	صيدا
First Lab	مختبر فيرست لب	العاقبية
Riyad Medical Laboratories	مختبرات الرياض الطبية	جب جنين
ADC	مختبر مركز التشخيص الطبي	جب جنين
LAB Life	مختبر لايف لاب	بعلبك
Beqaa Medical Lab	مختبر مركز البقاع الطبي	زحلة
Laboratoires Saint George	مختبرات سان جورج	زحلة
Araibi Medical Laboratories	مختبرات العربي الطبية	رياق