

غرفة العمليات الوطنية لإدارة الكوارث التقرير اليومي حول COVID-19



وقت صدور التقرير: 21:00

تقرير رقم: 198

التاريخ: الجمعة 2 تشرين الأول 2020

الجديد في التقرير:

- قرار وزارة الداخلية والبلديات رقم 1205 بتاريخ 2 تشرين الأول 2020 المتعلق بإقفال عدد من القرى والبلدات بسبب ارتفاع عدد الإصابات بفيروس كورونا فيها.
- لتاريخه، وصلت نسبة إشغال الأسرة المتوافرة لمرضى الكوفيد في لبنان **70.3%** في حين وصلت نسبة إشغال أسرة العناية الفائقة **73.6%** و**4** مستشفيات وصلت إلى حدّها الأقصى في استقبال الحالات. مزيد من التفاصيل على رابط "عدد الأسرة المتوافرة للمصابين بفيروس كورونا ونسبة الإشغال" في التقرير.

18,737 حالة شفاء	386 حالة وفاة	42,159 مجموع الإصابات منذ 21 شباط 2020	1,291 حالات جديدة
585 حالة شفاء جديدة	12 حالات وفاة جديدة	1,691 وافدين	1,284 مقيمين
160 حالة في العناية المركزة	528 حالة استشفاء	23,036 حالة نشطة	1,057 حالة في القطاع الصحي
0 حالات جديدة في العناية المركزة	368 حالة استشفاء متوسطة	22,508 حالة في العزل المنزلي	16 حالة جديدة في القطاع الصحي
		الواقع الوبائي في لبنان مقارنة بالعالم	
34,622,646	42,159	العدد الإجمالي	
1,029,719	386	عدد الوفيات	
2,97 %	0.91%	نسبة الوفيات	
25,773,764	18,737	عدد حالات الشفاء	
		827,567 فحص كورونا منذ 21 شباط 2020	
		1,222 فحوصات للمقيمين خلال 24 ساعة المنصرمة	14,721 فحوصات للمقيمين خلال 24 ساعة المنصرمة

المراجع: المعلومات الصادرة عن وزارة الصحة العامة

توزع الحالات النشطة حسب الأقسية

منحنى الحالات النشطة

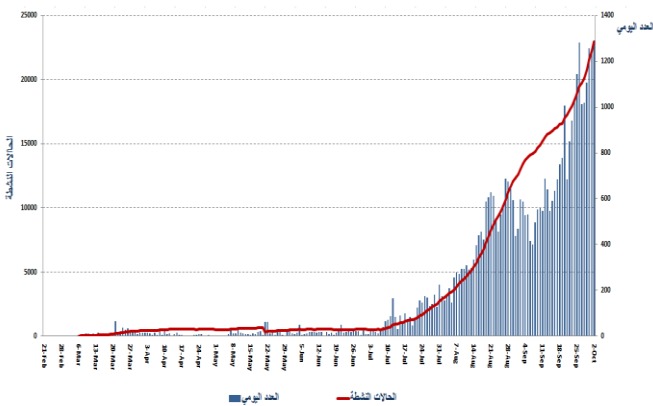

المراجع: المعلومات الصادرة عن وزارة الصحة العامة

ملاحظة: 7894 حالة قيد التحقق

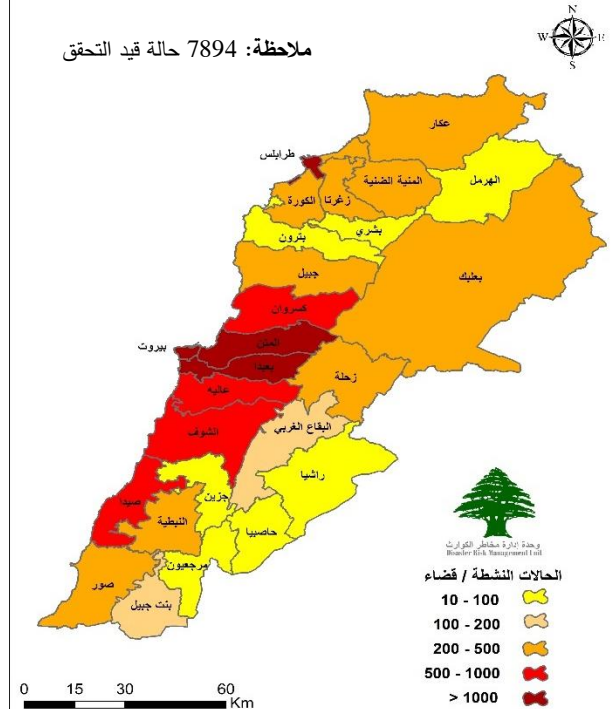

يمكن الاطلاع على التقرير وكافة التعاميم الرسمية الصادرة على الرابط: <http://drm.pcm.gov.lb>

أو عبر وسائل التواصل الاجتماعي @DRM_Lebanon

التوزع اليومي للإصابات حسب الأقسية والبلدات

163	قضاء الممتن	23	قضاء الشوف	170	قضاء بعيدا	96	قضاء طرابلس	129	محافظة بيروت
3	بيت مري	2	النامور	12	الشياح	1	الزيتون	2	راس بيروت
1	مونتى فردي	2	الناعمة	2	الأوزاعي	1	باب الرمل	6	الروثة
1	بولونيا	2	شحيم	7	بنر حسن	10	القبة	10	الحمرا
1	المروج	3	برجا	1	المدنية الرياضية	2	الزاهرية	1	الصدويرة
2	الخشاشة	3	بعلقن	2	الغبيرى	1	التيانة	4	عين التينة
1	عينطورة	1	وادي الزينة	6	عين الرمانه	13	المنياء	6	المصيطبة
1	الشوير	1	دير كوشة	5	فرن الشياك	1	ميناء طرابلس 3	1	وطى المصيطبة
1	شهور الشوير	1	اورهقيه	24	حارة حريك	28	طرابلس	8	مر الياس
1	بتقرين	1	غرفية	5	الليلكي	6	البيدوي	3	ثلة الخياط
1	قناة بكاش	1	بفعاثا	18	برج البراجنة	7	مخيم البداوي	4	دار الفتوى
5	قيد التحقق	1	الكلوطية	7	المريجه	26	قيد التحقق	2	التزيف
7	برج حمود	1	المزرعة	9	تحويطه الغدير	10	قضاء الكورة	1	ميناء الحصن
3	التبعة	1	كفرنبرخ	11	بعيدا	2	كفر عفا	1	القطاري
10	سن الفحل	2	قيد التحقق	9	الحازمية	1	كفر حزير	3	المزرعة
1	حرش ثابت	95	قضاء صيدا	21	البرزة	1	بثرومين	8	برج ابي حيدر
1	جسر البشا	4	الهلالية	4	الحدث	1	بنورانتج	2	البسطة الفوقا
13	جديدة الممن	7	حارة صيدا	1	اللويزة	1	تخله	19	طريق الجديدة
1	البوشرية	4	العمية ومية	4	كفر شما	1	حارة الخسة	10	راس النبع
3	الدورة	10	عين الحطوة	2	وادي شحور	3	قيد التحقق	1	البسطة التحتا
3	الروضه	4	مجدلون	4	بسايا	14	قضاء زغر تا	1	الجسر
4	سد البوشرية	7	عرا	1	حارة حمزة	5	زغر تا	20	الأشرفيه
3	السيثية	3	بقسقا	2	العبدانية	1	كفر حاتا	16	قيد التحقق
12	الكوكانة	1	عين الناب	1	دير الحرف	3	مجدليا	70	قضاء عاليه
4	الطيلاس	2	الزرارية	2	عاريا	1	علما	1	شوفيات العمروسية
6	جل الديب	1	البياضية	1	الشياقية	1	مرياطة	6	حي السلم
7	التفان	1	البيسارية	1	قرنابل	3	قيد التحقق	3	خلدة
1	عسارة شلهوب	1	المتسكية	10	قيد التحقق	13	قضاء البترون	19	شوفيات الامراء
5	الزلقا	1	المطيرية	87	قضاء كسروان	4	البترون	2	دير فويل
3	بيلقوت	1	عرب الجبل	7	جونية صريا	4	شكا	14	عرمون
1	بلقو	25	صيدا	12	نوق مكائل	1	مراح شديد	3	بشامون
4	الضبية	23	قيد التحقق	9	جونية خدير	3	حامات	1	عين غزوب
1	عوكر	5	قضاء مرجعيون	8	نوق مصيص	1	نوما	1	بابيل
4	المنصورية	1	بني حيان	4	اندونيس	12	قضاء البقاع الغربي	1	حومال
9	القفار	1	مركبا	5	حارة صفر	1	المنصورة	1	بموس
4	عين سعادة	3	مجدل سلم	2	كفرياسين	1	كائد اللوز	1	عاليه
4	رومية	40	محافظة عكار	2	طبرجا	2	المرج	1	شملان
1	بقلبا	1	حبا	4	أما	8	قيد التحقق	1	بيصور
4	بصايم	1	منارة	1	البوار	25	قضاء بعبك	2	دقون
1	الراية	1	عرقا	1	العقبة	3	بعلبك	4	بجمدون
1	نابيه	1	دير بلوم	3	عجلتون	5	الشرائنة	1	صوفر
1	بيت الككو	4	العويدية	1	بلونة	2	دوريس	8	قيد التحقق
2	قرنة شهبان	1	جين	1	سهيلة	1	ايعات	17	قضاء جبيل
1	الريوة	4	بينين	1	عين الريحانة	3	كفر دان	1	جبيل
3	بيت الشعار	1	مشمش	2	جمينا	1	عرسال	2	مستيتا
1	ديك المحدثي	7	فنديق	2	غزير	1	دير الأحمر	5	بلاط
1	عين عار	1	عديمون	3	عطسا	1	شمسطار	2	عمشيت
4	مزرعة يشوع	2	القيبات	2	الكفور	1	سرعين الفوقا	1	حالات
2	عين علق	2	عندقت	1	غدراس	7	قيد التحقق	1	المنصف
1	عطشانة	14	قيد التحقق	1	قطين	1	قضاء راشيا	1	عالتيا
3	برماتا	69	قضاء زحلة	1	بزمار	1	الرفيد	1	عليا
2	جورة البلوط	1	زحلة المعلقة	2	حريصا	14	قضاء النبطية	1	لحدف
3	بعيدات	1	حوش الامراء	1	درعون	1	النبطية التحتا	1	حارة شامات
		1	زحلة اراضي	1	المعصرة	1	شوكين	1	قيد التحقق
		1	زحلة مار الياس	1	غياثة	2	عربصايم	14	قضاء صور
		4	الفرزل	1	بشوش	1	الشرقية	1	صور الرشيدية
		1	أبلح	1	عشقوت	1	نول	1	برج الشمامي
		2	كسارة	1	فيطرون	1	حاروف	2	الهبزورية
		2	تطبانيا	1	كفريديان	1	كفر دجال	1	العباسية
		1	تضائل	3	حراجل	1	انصار	2	التافورة
		10	سعدنيل	1	قيد التحقق	1	الضصيبة	7	قيد التحقق
		6	قب الياس	2	قضاء جزين	4	قيد التحقق	13	قضاء المنية الضنية
		17	بر الياس	1	عين مجدلين	2	قضاء حاصبيا	2	المنية
		2	مجدل عجر	1	وادي بعلقونين	1	قيد التحقق	2	إيزال
		1	رياق	1		1		1	كهف الملوق
		3	تربل					1	بمخون
		14	قيد التحقق					7	قيد التحقق
199	قيد التحقق							7	قضاء بنت جبيل
								3	بيت جبيل
								1	دبل
								3	قيد التحقق

عدد الأسرة المتوافرة للمصابين بفيروس كورونا ونسبة الإشغال (خلال الـ 24 ساعة المنصرمة)

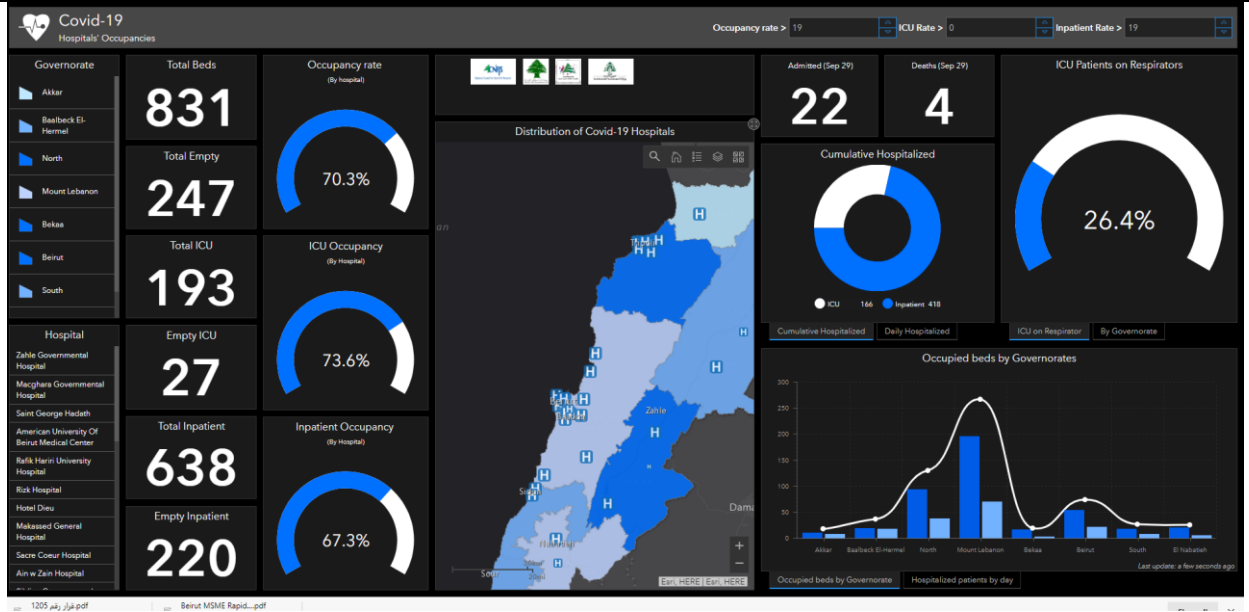

للاطلاع **يوميًا** على كافة تفاصيل توزع الأسرة المتوافرة لمرضى كوفيد-19 في مختلف المحافظات حسب المستشفيات:
 عبر الكمبيوتر: <https://bit.ly/DRM-HospitalsOccupancy-PC>
 عبر الهاتف: <https://bit.ly/DRM-HospitalsOccupancy-Mobile>

المنصة الإلكترونية لقياس مستوى خطر انتشار فيروس كورونا المستجد حسب الأقسية

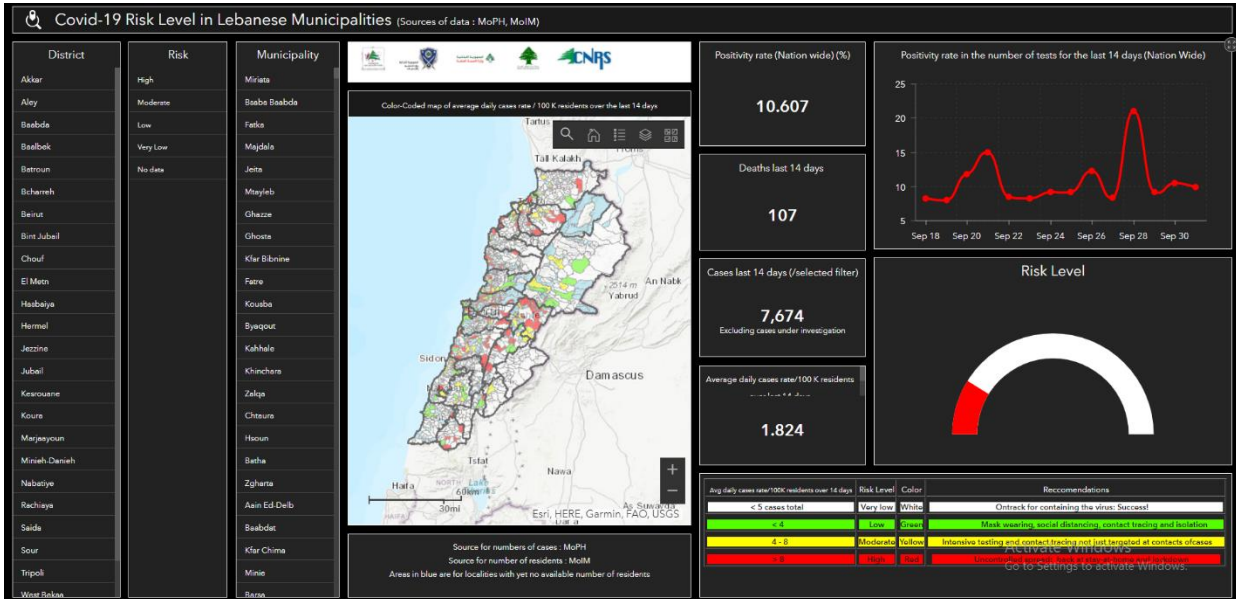

المرجع: المعلومات الصادرة عن وزارة الصحة العامة، وزارة الداخلية والبلديات، لجنة متابعة التدابير والإجراءات الوقائية لمواجهة فيروس كورونا

تتيح هذه المنصة التفاعلية معرفة مستوى خطر انتشار فيروس كورونا حسب الأقسية بناء على عدد الحالات المسجلة يوميًا وعدد السكان في كل قضاء. للمزيد من المعلومات بشكل يومي، يمكن الدخول على الرابط التالي:

<https://bit.ly/DRM-RiskLevelInMunicipalities>

يمكن الاطلاع على التقرير وكافة التعاميم الرسمية الصادرة على الرابط: <http://drm.pcm.gov.lb>

أو عبر وسائل التواصل الاجتماعي @DRM_Lebanon

المنصة الالكترونية لتتبع التزام القطاعات في إجراءات التبعة العامة

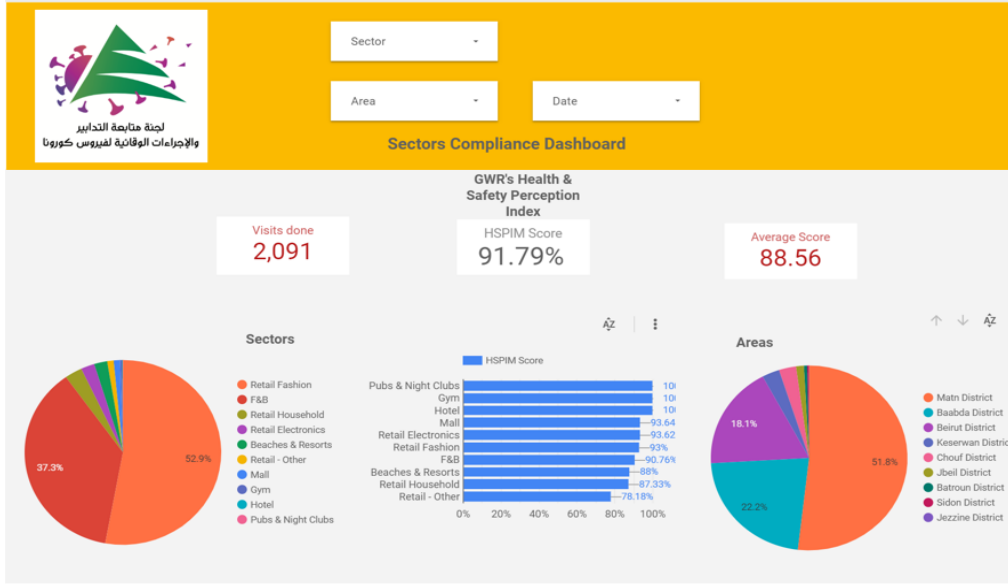

بناء على التوصية الصادرة عن اللجنة الوطنية لمتابعة الإجراءات والتدابير الوقائية لمواجهة فيروس كورونا لفتح كافة القطاعات شرط الالتزام بتطبيق إجراءات التبعة العامة (المسافة الأمانة، وضع الكمامة، وتعقيم اليدين)، تم إنشاء منصة الكترونية خاصة تتيح مراقبة وقياس نسبة الالتزام من قبل مختلف القطاعات بشكل مستمر. يمكن الاطلاع على النتائج التفصيلية اليومية على الرابط التالي: <http://bit.ly/covidsectordata>

المرجع: المعلومات الصادرة عن وزارة الصحة العامة

المنحنى الوبائي حسب عدد الحالات اليومية

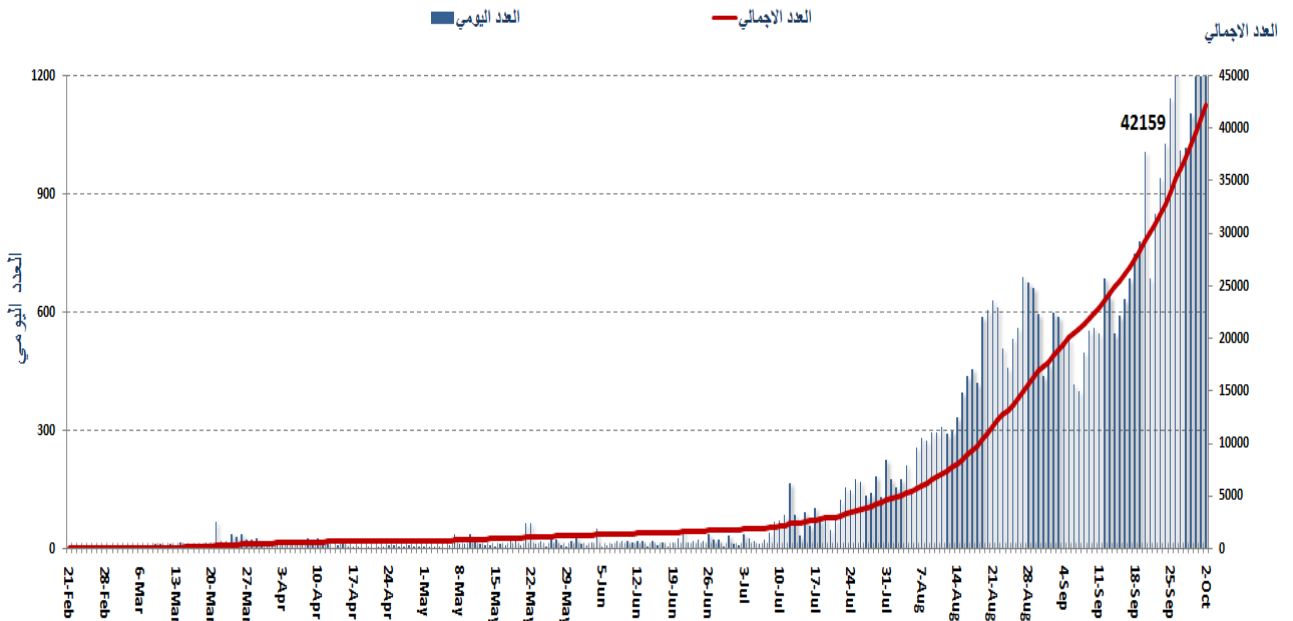

المرجع: المعلومات الصادرة عن وزارة الصحة العامة

يمكن الاطلاع على التقرير وكافة التعاميم الرسمية الصادرة على الرابط: <http://drm.pcm.gov.lb>

أو عبر وسائل التواصل الاجتماعي @DRM_Lebanon

نسبة الحالات الإيجابية من عدد الفحوصات اليومي (19 أيلول - 2 تشرين الأول)

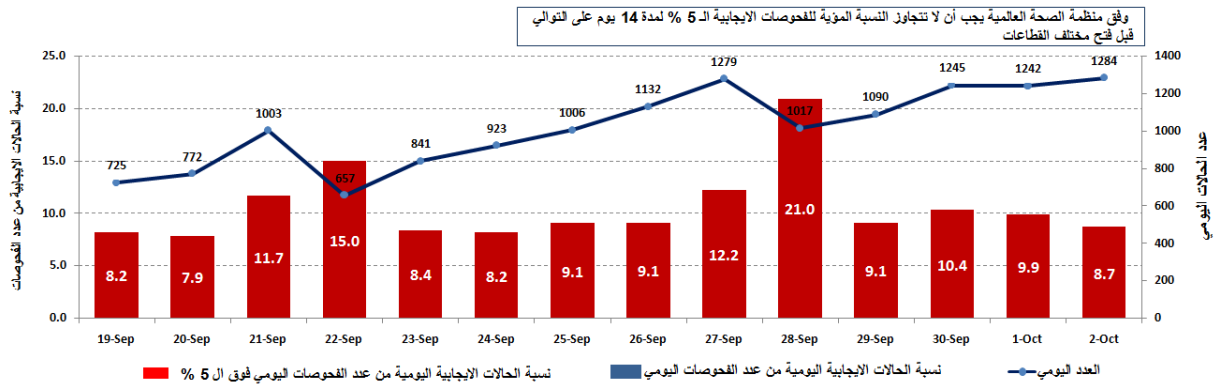

المراجع: المعلومات الصادرة عن وزارة الصحة العامة

توزيع الحالات النشطة حسب القضاء

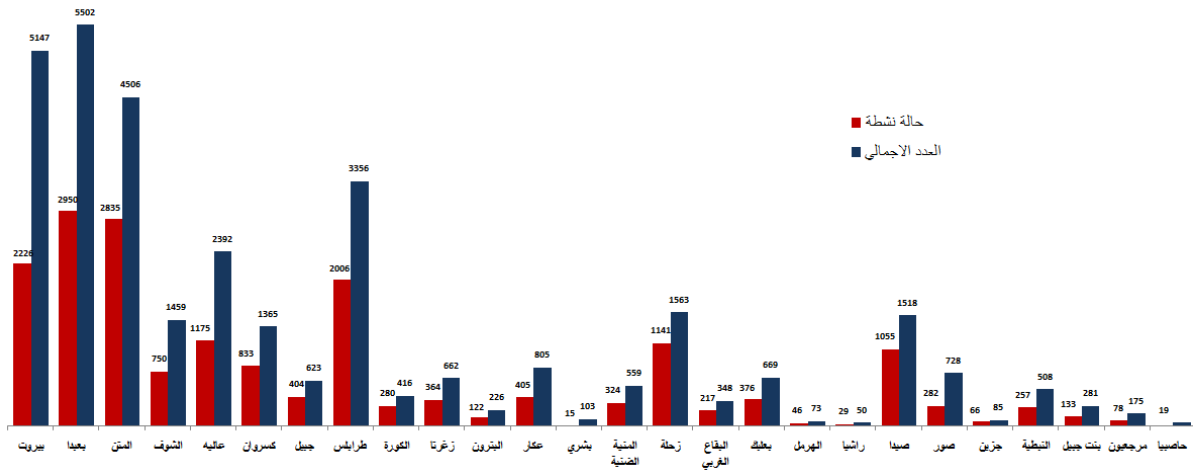

المراجع: المعلومات الصادرة عن وزارة الصحة العامة

توزيع حالات الشفاء حسب القضاء

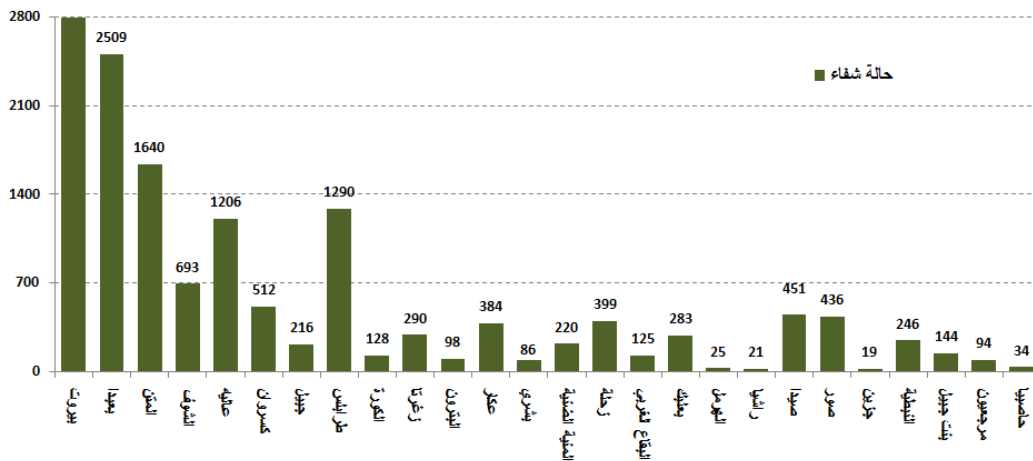

المراجع: المعلومات الصادرة عن وزارة الصحة العامة

يمكن الاطلاع على التقرير وكافة التعاميم الرسمية الصادرة على الرابط: <http://drm.pcm.gov.lb>

أو عبر وسائل التواصل الاجتماعي @DRM_Lebanon

توزع حالات الوفاة حسب الأقسية

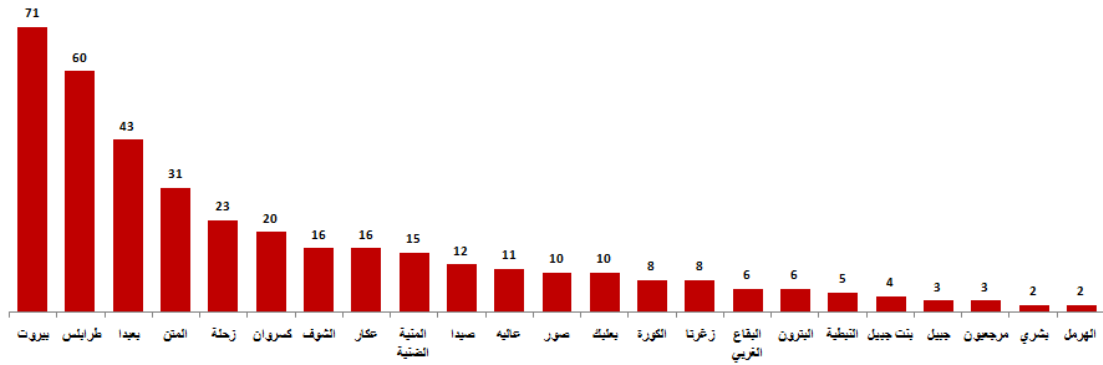

توزع حالات الوفاة حسب الفئة العمرية

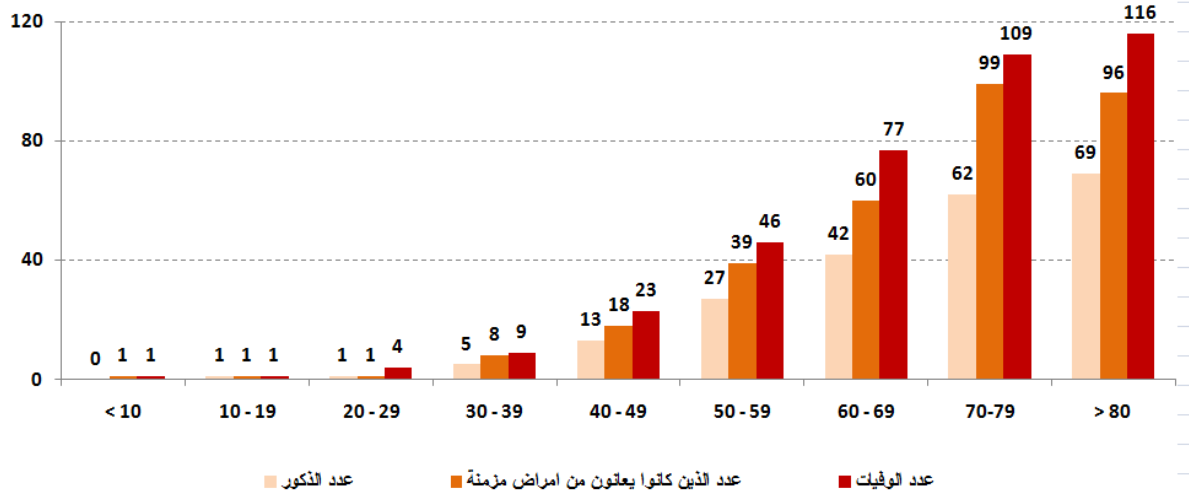

المراجع: المعلومات الصادرة عن وزارة الصحة العامة

معدل عدد الأيام الذي يتضاعف فيه عدد الحالات

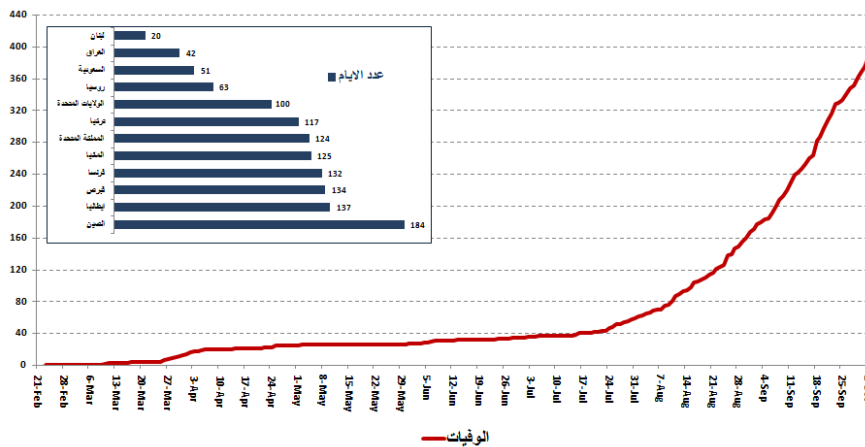

يمكن الاطلاع على التقرير وكافة التعاميم الرسمية الصادرة على الرابط: <http://drm.pcm.gov.lb>

أو عبر وسائل التواصل الاجتماعي @DRM_Lebanon

توزع الحالات حسب الجنس

توزع الحالات حسب الفئة العمرية

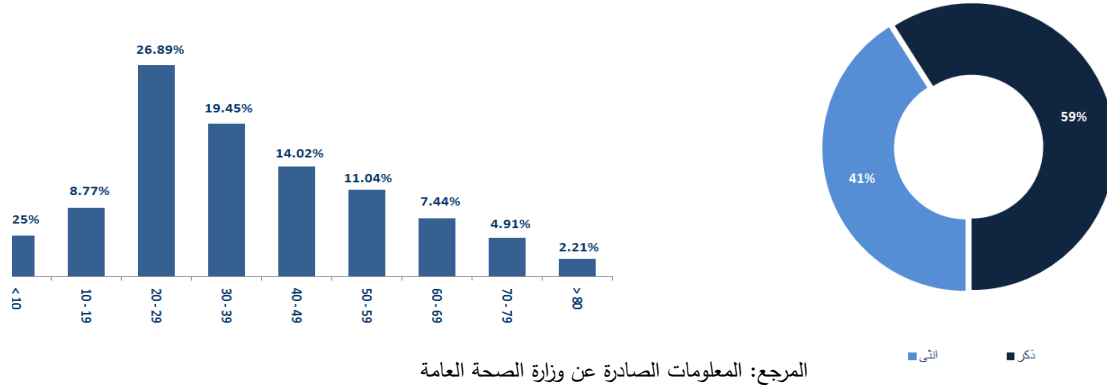

المرجع: المعلومات الصادرة عن وزارة الصحة العامة

مقارنة عدد الإصابات وحالات الشفاء والوفيات خلال تموز وأب وأيلول 2020

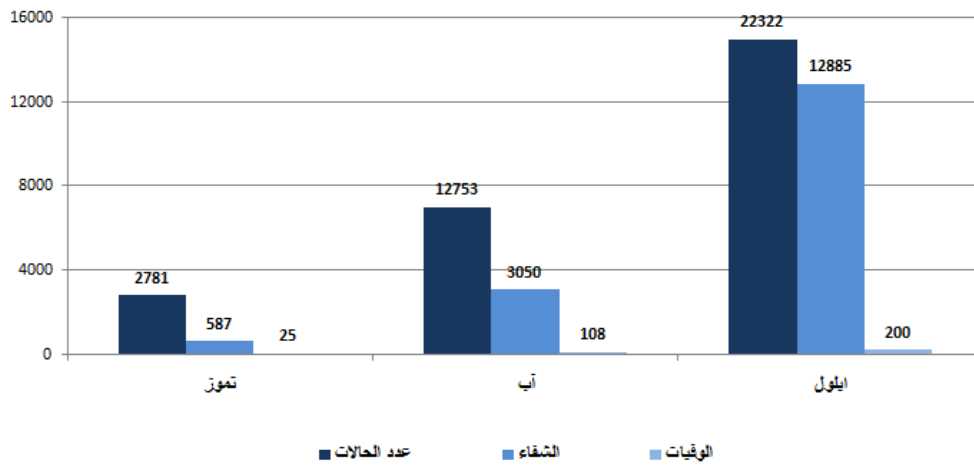

المرجع: المعلومات الصادرة عن وزارة الصحة العامة

الإجراءات قيد التنفيذ 2020/10/2

وزارة الصحة العامة

- وقعت وزارة الصحة العامة اتفاق بين الجامعة اللبنانية والمديرية العامة للطيران المدني في وزارة الأشغال العامة تقوم بموجبه الجامعة اللبنانية بإجراء فحوصات الـ PCR للوافدين عبر المطار.
- أعلنت وزارة الصحة العامة عن اتفاقاً بينها وبين الجهات الضامنة والمستشفيات الخاصة، تم بموجبه تحديد التعرفة الرسمية في وزارة الصحة العامة لمستلزمات الحماية الشخصية التي تستعمل للوقاية من الأمراض الوبائية في معالجة فيروس كورونا، وتعديل الكلفة اليومية للمريض الواحد بفيروس كورونا في المستشفى لتغطية هذه المستلزمات لتصبح 200 ألف ليرة لبنانية في الغرفة العادية و400 ألف ليرة لبنانية في غرفة العناية المركزة.
- أفادت وزارة الصحة العامة عن استكمال فحوصات الـ PCR لرحلات وصلت إلى بيروت وأجريت في المطار بتاريخ 2020/9/29 إضافة إلى الدفعة الأولى من فحوص لرحلات وصلت في 2020/9/30، وأظهرت النتائج وجود سبع (7) حالات إيجابية جديدة توزعت على الرحلات التالية:

التاريخ	رحلة قادمة من	الشركة	رقم الرحلة	عدد الحالات
2020/9/29	إسطنبول	MEA	266	4
2020/9/30	إسطنبول	التركية	826	1
	القاهرة	المصرية	711	1
	إسطنبول	التركية	828	1
المجموع				7

يمكن الاطلاع على التقرير وكافة التعاميم الرسمية الصادرة على الرابط: <http://drm.pcm.gov.lb>

أو عبر وسائل التواصل الاجتماعي @DRM_Lebanon

الصليب الأحمر اللبناني

233758	عدد المستفيدين من حملات متابعة إجراءات الوقاية	46811 177 فحصاً جديداً)	عدد فحوصات PCR التي تم نقلها إلى المختبرات	48	عدد مراكز الإسعاف التي تستجيب	5242 (48 حالة جديدة)	عدد الحالات التي تم نقلها إلى المستشفيات
166	عدد المتطوعين المدربين على نقل فحوصات PCR	1498	عدد المسعفين المدربين	8706	عدد المتدربين على إعداد خطط استجابة محلية	79051 (32 مستفيداً جديداً)	عدد المستفيدين من حلقات التوعية
967	عدد المتطوعين الجامعيين المدربين على إجراءات الوقاية في الشركات	291	عدد المدربين على إقامة حملات توعية	550	عدد متطوعي الصليب الأحمر المدربين على التوعية	8567	عدد المتدربين على إدارة مراكز الحجر الصحي
4240 (مستفيدان جديداً)	عدد المستفيدين من المنصات الالكترونية	92459 (66 مجموعة جديدة)	عدد المعدات التي تم توزيعها	1240401	عدد الملصقات والمنشورات التي تم توزيعها	573 (6 مرافق جديدة)	عدد المرافق التي تم تعقيمها

الأجهزة الأمنية والعسكرية

المهام	الجهة																																																													
<ul style="list-style-type: none"> - توزيع مساعدات غذائية في مختلف المناطق اللبنانية عبر مكتب التعاون المدني العسكري CIMIC. - إقامة حواجز ظرفية في مختلف المناطق ومساندة قوى الأمن الداخلي في عزل البلدات. - مساندة الأجهزة الأمنية في عزل المباني والأحياء التي ينتشر فيها الوباء. - مؤازرة البلديات في عزل أحياء ومباني في البلدات والمحلات التالية: <ul style="list-style-type: none"> • بلدة بيت شاما (بعلبك) • بلدة بركايل (عكار) • بلدة عرمون (عاليه) • Lancaster Plaza، Lancaster Hotel (الروشة) • Radisson Blu Martinez (عين المريسة) • Golden Tulip Serenada Hotel (تقاطع عبد العزيز) • Golden Tulip Midtown Hotel (الحمرا) • Grand Suites (بيروت) • Eden Bay (بيروت) - تسطير محاضر ضبط بحق المخالفين لقرارات التعبئة العامة: 	الجيش																																																													
<table border="1" style="width: 100%; border-collapse: collapse;"> <thead> <tr> <th colspan="2">مجموع المحاضر منذ 2020/3/8</th> <th colspan="7">عدد محاضر الضبط خلال الـ 24 ساعة المنصرمة</th> </tr> </thead> <tbody> <tr> <td>20646</td> <td>بيروت</td> <td>7</td> <td colspan="6">محاضر خطية بحق مؤسسات مخالفة</td> </tr> <tr> <td>18816</td> <td>جبل لبنان</td> <td>0</td> <td colspan="6">محاضر خطية بحق أشخاص مخالفين (الأراكيل والتباعد الاجتماعي)</td> </tr> <tr> <td>8064</td> <td>البقاع</td> <td>5</td> <td colspan="6">محاضر خطية بحق الأشخاص المخالفين لقرار وضع كمامة</td> </tr> <tr> <td>6784</td> <td>الشمال</td> <td>12</td> <td colspan="6">المجموع</td> </tr> <tr> <td>6887</td> <td>الجنوب</td> <td>الجنوب</td> <td>الشمال</td> <td>البقاع</td> <td>جبل لبنان</td> <td>بيروت</td> <td></td> </tr> <tr> <td>61197</td> <td>المجموع</td> <td>4</td> <td>0</td> <td>1</td> <td>3</td> <td>4</td> <td></td> </tr> </tbody> </table>	مجموع المحاضر منذ 2020/3/8		عدد محاضر الضبط خلال الـ 24 ساعة المنصرمة							20646	بيروت	7	محاضر خطية بحق مؤسسات مخالفة						18816	جبل لبنان	0	محاضر خطية بحق أشخاص مخالفين (الأراكيل والتباعد الاجتماعي)						8064	البقاع	5	محاضر خطية بحق الأشخاص المخالفين لقرار وضع كمامة						6784	الشمال	12	المجموع						6887	الجنوب	الجنوب	الشمال	البقاع	جبل لبنان	بيروت		61197	المجموع	4	0	1	3	4		المديرية العامة لقوى الأمن الداخلي
مجموع المحاضر منذ 2020/3/8		عدد محاضر الضبط خلال الـ 24 ساعة المنصرمة																																																												
20646	بيروت	7	محاضر خطية بحق مؤسسات مخالفة																																																											
18816	جبل لبنان	0	محاضر خطية بحق أشخاص مخالفين (الأراكيل والتباعد الاجتماعي)																																																											
8064	البقاع	5	محاضر خطية بحق الأشخاص المخالفين لقرار وضع كمامة																																																											
6784	الشمال	12	المجموع																																																											
6887	الجنوب	الجنوب	الشمال	البقاع	جبل لبنان	بيروت																																																								
61197	المجموع	4	0	1	3	4																																																								
<ul style="list-style-type: none"> - متابعة تطبيق الإجراءات الأمنية والوقائية المطلوبة في المطار وعلى المرافئ والمعابر الحدودية. - التبليغ عن الحالات المسجلة في مختلف الأفضية والحالات في الحجر المنزلي. - الإفادة عن إصابة جديدة في الأمن العام. - الإفادة عن إصابة جديدة بين عناصر الجيش اللبناني. - الإفادة عن إقبال شركة كهرباء الزهراني بعد ثبوت إصابة بفيروس كورونا بين الموظفين. - الإفادة عن إصابة جديدة بين عناصر أمن الدولة. - التبليغ عن الحالات المسجلة في مختلف الأفضية والحالات في الحجر المنزلي. - التبليغ عن نسبة الالتزام بقرار التعبئة العامة في المحافظات التي جاءت على النحو التالي خلال الـ 24 ساعة المنصرمة: 	المديرية العامة للأمن العام																																																													
<table border="1" style="width: 100%; border-collapse: collapse;"> <thead> <tr> <th>بيروت</th> <th>الجنوب</th> <th>الشمال</th> <th>عكار</th> <th>البقاع</th> <th>النيضية</th> <th>بعلبك الهرمل</th> <th>جبل لبنان</th> </tr> </thead> <tbody> <tr> <td>48%</td> <td>57%</td> <td>48%</td> <td>46%</td> <td>لا التزام</td> <td>46%</td> <td>50%</td> <td>31%</td> </tr> </tbody> </table>	بيروت	الجنوب	الشمال	عكار	البقاع	النيضية	بعلبك الهرمل	جبل لبنان	48%	57%	48%	46%	لا التزام	46%	50%	31%	المديرية العامة لأمن الدولة																																													
بيروت	الجنوب	الشمال	عكار	البقاع	النيضية	بعلبك الهرمل	جبل لبنان																																																							
48%	57%	48%	46%	لا التزام	46%	50%	31%																																																							

وزارة الأشغال العامة والنقل

مطار رفيق الحريري الدولي (خلال الـ 24 ساعة المنصرمة)

الرحلات القادمة		الرحلات المغادرة	
عدد الرحلات	44	عدد الرحلات	48
عدد الوافدين	4314	عدد المغادرين	5124

يمكن الاطلاع على التقرير وكافة التعاميم الرسمية الصادرة على الرابط: <http://drm.pcm.gov.lb>

أو عبر وسائل التواصل الاجتماعي @DRM_Lebanon

المرفأى (خلال الـ 24 ساعة المنصرمة)

السفن المغادرة			السفن القادمة			المرفأى
الحمولة	الوجهة	العدد	الحمولة	قادمة من	العدد	
مستوعبات	لیماسول	1	مستوعبات	دمياط	1	بيروت
مستوعبات	بور سعید	1	مستوعبات	لیماسول	1	
			حيوانات حية	أوكرانيا	1	
			حديد	تركيا	1	طرابلس
2			4			المجموع

قرارات / إجراءات عامة

- صدر عن وزارة الداخلية والبلديات القرار رقم **1205 بتاريخ 2020/10/2** يتعلّق بإقفال بعض القرى والبلدات بسبب ارتفاع عدد الإصابات بفيروس كورونا فيها، حيث أبقى القرار على العمل بتوقيف منع الخروج والولوج إلى الشوارع والطرق ما بين الساعة الأولى من بعد منتصف الليل لغاية الساعة السادسة صباحاً، كما شمل القرار إقفال 111 بلدة في مختلف المناطق اللبنانية بناء على تحليل الواقع الوبائي فيها وذلك لمدة أسبوع كامل ابتداء من يوم الأحد 2020/10/4 لغاية 2020/10/12 مع تحديد الاستثناءات وآلية تطبيق تنفيذ القرار بالتعاون بين المحافظين والبلديات والأجهزة الأمنية كافة.

مخالفات قرارات التبعية العامة

- تجمعات مطلية ومظاهرات.
- عدم الالتزام بالتدابير والإجراءات الوقائية المطلوبة في عدد من المحلات والأسواق (وضع الكمامة أو قناع الوجه، تعقيم اليدين، الحفاظ على المسافة الآمنة).
- عدم الالتزام بنسبة الـ 50% من الإشغال في عدد من المطاعم ومراكز ألعاب التسلية.
- تجمعات في مناسبات اجتماعية.
- عدم التزام المخالفين لحالات مؤكدة بإجراءات العزل المنزلي لحين صدور نتائج الفحوصات المخبرية.

عند الشعور بأية عوارض، الاتصال مباشرة على الرقم الساخن لوزارة الصحة العامة: 1214 أو 01/594459



لائحة بالمختبرات المعتمدة من قبل وزارة الصحة العامة لإجراء فحوصات الـ PCR

المختبرات الحكومية المؤهلة لإجراء التشخيص المخبري لفيروس كورونا بطريقة الـ PCR-RT

الموقع	المختبر
بيروت	مستشفى رفيق الحريري الجامعي RHUH
حلبا	مستشفى حلبا الحكومي
طرابلس	مستشفى طرابلس الحكومي
البترون	مستشفى البترون الحكومي
كسروان	مستشفى فتوح كسروان الحكومي (البوار)
النبطية	مستشفى نبيه بزّي الحكومي الجامعي
تبينين	مستشفى تبينين الحكومي
بنت جبيل	مستشفى بنت جبيل الحكومي
بعلبك	مستشفى بعلبك الحكومي
زحلة	مستشفى الرئيس الياس الهراوي الحكومي

يمكن الاطلاع على التقرير وكافة التعاميم الرسمية الصادرة على الرابط: <http://drm.pcm.gov.lb>

أو عبر وسائل التواصل الاجتماعي @DRM_Lebanon

المختبرات الخاصة المؤهلة لإجراء التشخيص المخبري لفيروس كورونا بطريقة الـ PCR-RT

المختبر	الموقع
AUBMC	بيروت
Hôtel Dieu de France	بيروت
Laboratoires Rodolphe Mérieux (Université Saint-Joseph)	بيروت
George-Saint UMC Hospital	بيروت
General Makassed Hospital	بيروت
LAU Medical Center - Rizk Hospital	بيروت
CHU - Geitawi Libanais Hospital	بيروت
Hôpital Notre-Dame du Rosaire	بيروت
Doctors' Center	بيروت
Fontana Laboratories	بيروت
General Security Laboratories	بيروت
Ghorra-Jabre Laboratories	بيروت
Saint Marc Medical & Diagnostic Center	بيروت
Laboratoire Moderne (Modern Lab.- Berjaoui)	الغبيري
Sahel General Hospital (SGH)	الغبيري
Al Zahraa Hospital	الغبيري
Al Rassoul Al Aazam Hospital	برج البراجنة
Bahman Hospital	حارة حريك
National Diagnostic Services Company (NDSC)	حارة حريك
Center Diagnostic Medical	المريجة
ADC (Center Diagnostic American)	الجناح
Mount Lebanon Hospital	بعيدا
Hadath – George-Saint Hôpital	بعيدا
Laboratory Al Hadi	بعيدا
INOVIE	بعيدا
Sacré - Coeur Hôpital	الحازمية
Clinigene	الحازمية
Dr. Samir Serhal Hospital	المتن
Life for Trans medical	المتن
Haroun Hospital	الزلقا
Bellevue Medical Center (BMC)	المنصورية
Haykal Albert Hôpital	الكورة
Centre Hospitalier du Nord (CHN)	زغرتا
Mazloum Hospital	طرابلس
Al Mounla Hospital	طرابلس
Nini Hospital	طرابلس
LMSE	طرابلس
Secours des Dame-Notre – CHU	جبيل
Boulos & Akiki Lab	جبيل
Wakim Centre Médical	جونية
Hospital Wzein Ain	الشوف
UMC Hospital Hammoud	صيدا
Al Karim Medical Laboratory (KML)	صيدا
Hospital Harb Ragheb Sheikh	النبطية
SDC (Center Diagnostic Sabbah)	النبطية
Jabal Amel Hospital	صور
Mashrek Diagnostic Center (MDC)	صور
Hospital University Dar Al Amal	بعلبك
Hospital General Khoury	زحلة
MCC (Center Care Medical)	زحلة

يمكن الاطلاع على التقرير وكافة التعاميم الرسمية الصادرة على الرابط: <http://drm.pcm.gov.lb>

أو عبر وسائل التواصل الاجتماعي @DRM_Lebanon

مختبرات المستشفيات العسكرية

Hôpital Central Militaire	المستشفى العسكري المركزي في بيروت	بيروت
---------------------------	-----------------------------------	-------

المختبرات المؤهلة لأخذ عينات "المسحات الأنفية" بطريقة Drive-Thru

Medical Diagnostic Treatment Center (MDTC)	مختبر ميديكال دياغنوستك تريتماننت سنتر (الحمراء)	بيروت
ALS CIC SAL Med-Lab	مختبر ميد لاب الحمراء - الجفینور	بيروت
Itani Medical Laboratories	مختبرات عيتاني	بيروت
ABC Laboratories	مختبر أ ب سي	الأشرفية
Mouawad Medical Laboratory	مختبرات معوض الطبية	الشيح
Rihan Medical Center	مختبرات الشياح (د. فؤاد ریحان)	الشيح
Lab Expert	مختبر إكسپرت لاب	المنصورية
LAB Life	مختبر لايف لاب	بعلبك
Rayyak Hospital	مستشفى ریاق	ریاق

يمكن الاطلاع على التقرير وكافة التعاميم الرسمية الصادرة على الرابط: <http://drm.pcm.gov.lb>

أو عبر وسائل التواصل الاجتماعي @DRM_Lebanon