

غرفة العمليات الوطنية لإدارة الكوارث - السراي الحكومي الكبير

التقرير اليومي حول COVID-19



وقت صدور التقرير: 21:00

تقرير رقم: 174

التاريخ: الثلاثاء 8 أيلول 2020

14395 حالة نشطة (Active Cases)	
13991 حالة في العزل المنزلي	404 حالات استشفاء
0 حالة جديدة متوسطة خلال الـ 24 ساعة المنصرمة	282 مجموع الحالات المتوسطة
10 حالات جديدة في العناية الفائقة خلال الـ 24 ساعة المنصرمة	122 مجموع الحالات في العناية الفائقة
لبنان	عالمياً
21324	27,598,422
207	898,622
0.97%	3,25 %
6722	19,686,700
عدد الإصابات الإجمالي	عدد الوفيات
عدد الوفيات	نسبة الوفيات
عدد حالات الشفاء	

207 مجموع حالات الوفاة
7 حالات وفاة جديدة
6722 حالة شفاء
711 حالات تم تسجيلها في القطاع الصحي
3 حالات تم تسجيلها في القطاع الصحي خلال الـ 24 ساعة المنصرمة

21324 حالة تم تسجيلها منذ 2020/2/21	
1424 وافدين	19900 مقيمين
498 حالة جديدة	
4 وافدين	494 مقيمين
581,296 فحص كورونا منذ 2020/2/21	
7787 فحوصات كورونا للمقيمين خلال الـ 24 ساعة المنصرمة	
3309 فحص كورونا للوافدين في المطار خلال الـ 24 ساعة المنصرمة	

المرجع: المعلومات الصادرة عن وزارة الصحة العامة

توزع الحالات النشطة حسب الأقسية

منحنى الحالات النشطة

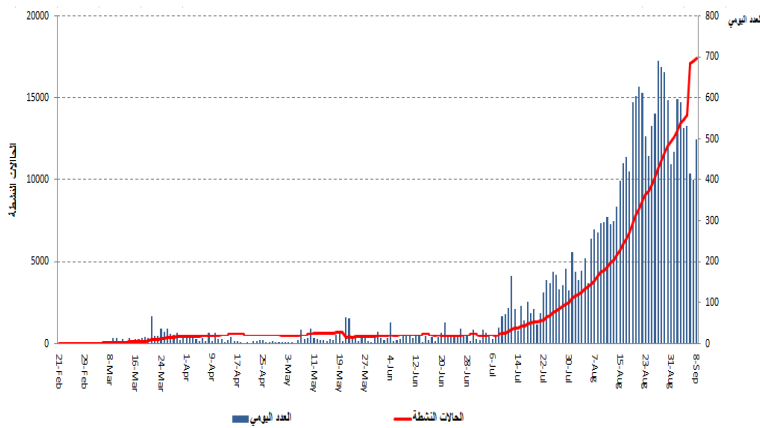

المرجع: المعلومات الصادرة عن وزارة الصحة العامة

ملاحظة: 4925 حالة قيد التحقق

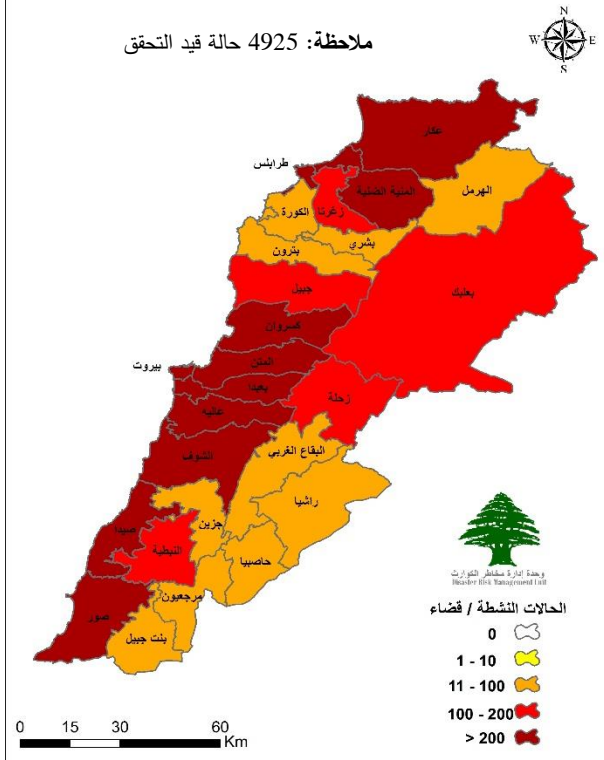

يمكن الاطلاع على التقرير وكافة التعاميم الرسمية الصادرة على الرابط: <http://drm.pcm.gov.lb>

أو عبر وسائل التواصل الاجتماعي @DRM_Lebanon

التوزع اليومي للإصابات حسب الأفضية والبلدات

عدد الحالات	قضاء كسروان
1	جونية غدير
1	عجنتون
1	غزير
عدد الحالات	قضاء طرابلس
6	القبه
4	التيه
8	الميناء
8	البيدوي
17	قيد التحقق
عدد الحالات	قضاء الكورة
1	نحلة
1	قيد التحقق
عدد الحالات	قضاء الكورة
4	زغرتا
1	أرده
2	إهدن
1	مزيرة
عدد الحالات	قضاء المنية الضنية
1	المنية
1	إيزال
7	قيد التحقق
عدد الحالات	قضاء زحلة
1	زحلة سيدة النجاة
1	زحلة مار الياس
1	نيحا
1	تعليبا
2	قيد التحقق
عدد الحالات	قضاء النبطية
2	كفر رمان
2	عين بوسوار
1	عدشيت الشقيف
1	أنصار
1	قيد التحقق

عدد الحالات	قضاء المتن
1	برج حمود
5	سن القبل
3	جديدة المتن
2	الدورة
10	الدكوانة
1	أنطلياس
2	الزلقا
2	المنصورية
3	الفنار
3	عين سعادة
1	رومية
1	بقتايا
1	بصاليم
1	الرابية
1	قرنة شهبان
1	الربوة
1	بيت الشغار
2	مزرعة يشوع
1	بكفيا
1	برمانا
1	بيت مري
2	الفقور
1	مار موسى الدوار
عدد الحالات	قضاء البقاع الغربي
1	الفرعون
1	قيد التحقق
عدد الحالات	قضاء بعلبك
2	دوريس
1	الطبية
2	مجدلون
1	راس بعلبك السهل
1	بدنايل
1	بريتال
4	قيد التحقق
عدد الحالات	قضاء بنت جبيل
2	رميش
1	برعشيت
1	طيري
1	رشاف
2	ياطر
1	دبل

عدد الحالات	قضاء بعبدا
11	الشيخ
2	الأوزاعي
2	بنر حسن
5	الغبيري
3	عين الرماتة
1	فرن الشباك
7	حارة حريك
عدد الحالات	قضاء عاليه
2	الشويكات العمروسية
1	خلدة
3	الشويكات الامراء
3	عرمون
4	بشامون
1	بليبيل
1	بداون
1	الكحالة
1	رشميا
عدد الحالات	قضاء البترون
2	قيد التحقق
عدد الحالات	محافظة عكار
2	حلبا
1	مشحا
3	عكار العتيقة
4	ببئين
1	نهر الباراد
1	بيت ابوب
1	جديدة القيطع
2	قنيدق
1	عمارة البيكات
1	أكروم
2	قيد التحقق
عدد الحالات	قضاء صور
1	برج الشمالي
1	دير قاتون العين
1	جويا
1	ديعال
1	الحنية
3	قيد التحقق
عدد الحالات	قضاء جزين
1	قيد التحقق

عدد الحالات	محافظة بيروت
2	راس بيروت
1	المنارة
1	فريطم
4	الروشة
4	المصيطبة
4	مار الياس
1	تلة الخياط
1	الظريف
3	المزرعة
1	برج أبي حيدر
12	طريق الجديدة
2	راس النبع
1	البسطة التحتا
10	الأشرفية
17	قيد التحقق
عدد الحالات	قضاء الشوف
1	الناعمة
1	شحيم
1	سبلين
1	البرجين
4	برجا
4	الجية
2	جنرا
1	دير القمر
1	كفر ففود
عدد الحالات	قضاء الهرمل
2	الهرمل
عدد الحالات	قضاء صيدا
1	الهاللية
2	حارة صيدا
1	العية ومية
2	عين الحلوة
1	عبرا
1	عين الدلب
1	الخرائب
1	السكسكية
9	قيد التحقق
عدد الحالات	قضاء مرجعيون
1	حولا
عدد الحالات	قضاء حاصبيا
1	حاصبيا
1	شيعا
1	خلوات حاصبيا

المرجع: المعلومات الصادرة عن وزارة الصحة العامة

يمكن الاطلاع على التقرير وكافة التعاميم الرسمية الصادرة على الرابط: <http://drm.pcm.gov.lb>

أو عبر وسائل التواصل الاجتماعي @DRM_Lebanon

المنحنى الوبائي حسب عدد الإصابات اليومي

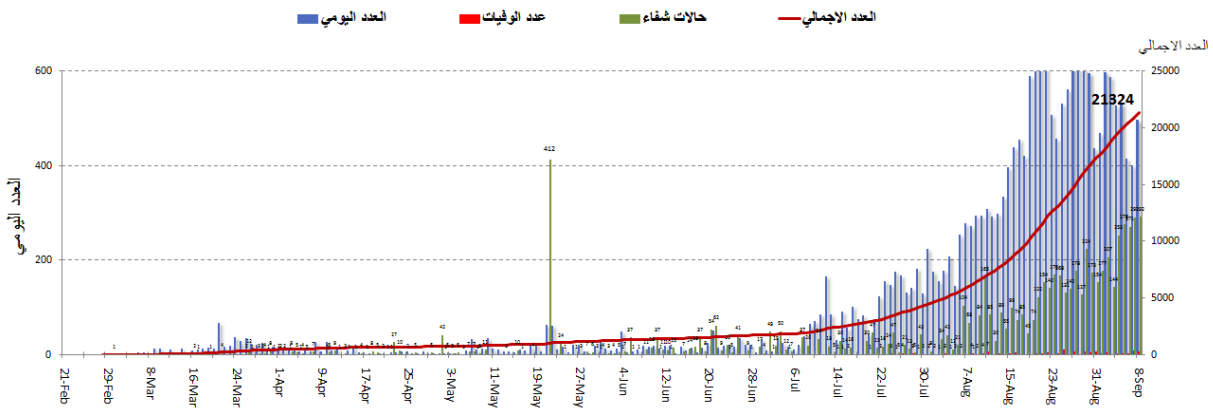

المراجع: المعلومات الصادرة عن وزارة الصحة العامة

نسبة الحالات الإيجابية من عدد الفحوصات اليومي (24 آب - 7 أيلول)

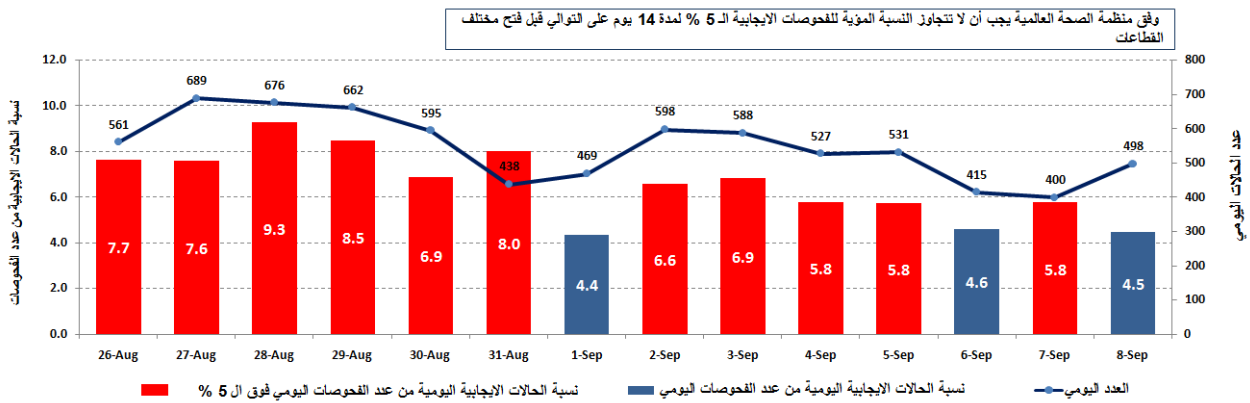

المراجع: المعلومات الصادرة عن وزارة الصحة العامة

توزيع حالات الشفاء حسب القضاء

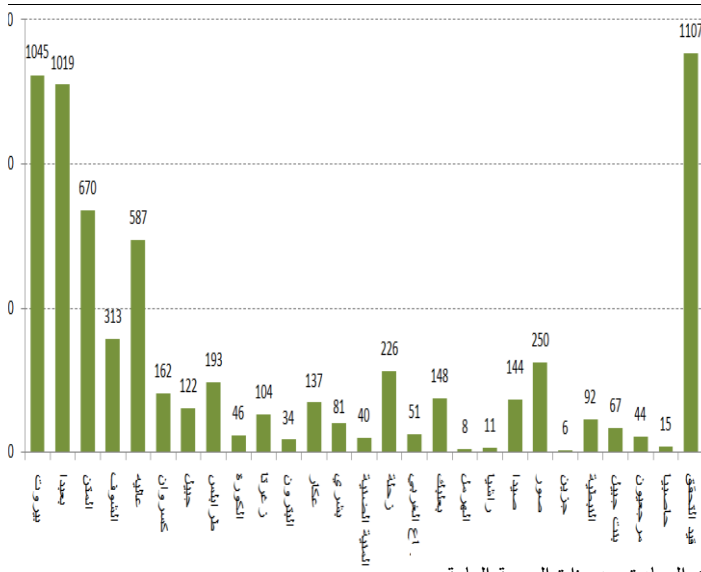

توزيع الحالات النشطة حسب القضاء

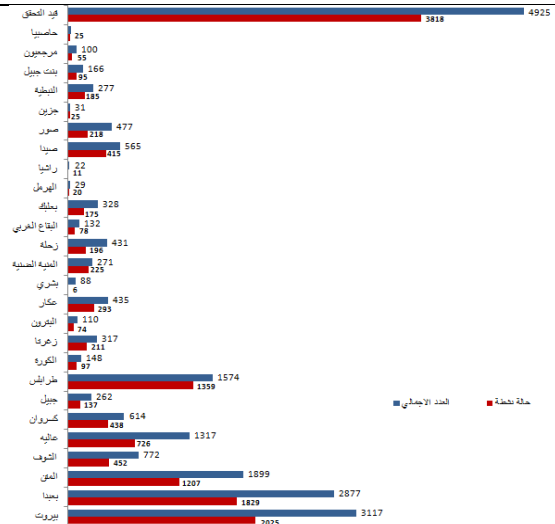

المراجع: المعلومات الصادرة عن وزارة الصحة العامة

يمكن الاطلاع على التقرير وكافة التعاميم الرسمية الصادرة على الرابط: <http://drm.pcm.gov.lb>

أو عبر وسائل التواصل الاجتماعي @DRM_Lebanon

التسلل الزمني للقرارات بحسب العدد الإجمالي للحالات

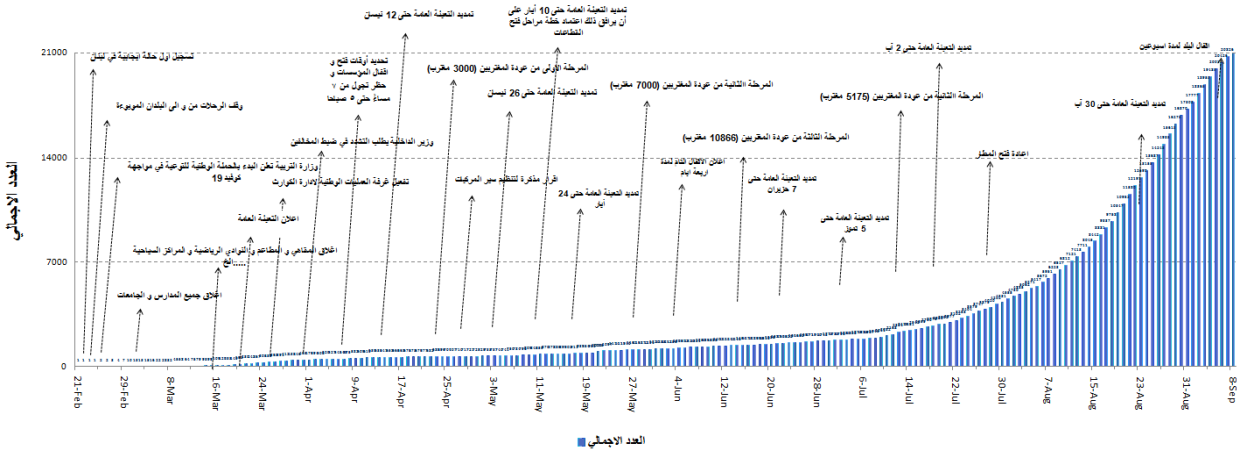

المراجع: المعلومات الصادرة عن وزارة الصحة العامة

توزيع حالات الوفاة حسب الفئة العمرية

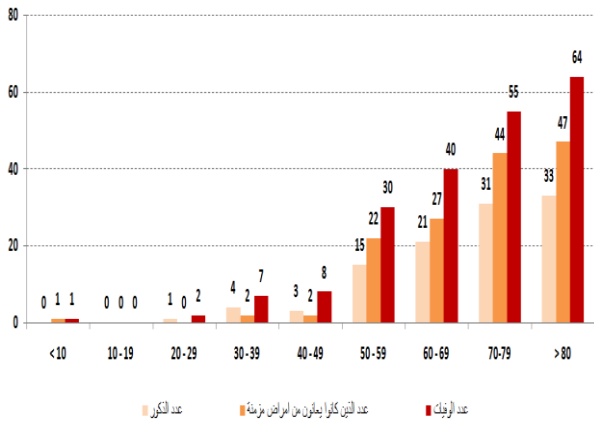

توزيع حالات الوفاة حسب الإحصاء

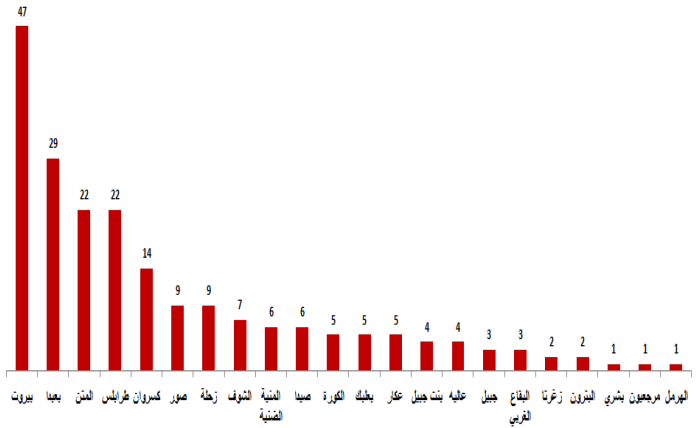

توزيع حالات الوفاة الجديدة بحسب المستشفى

المستشفى	المسكن	الجنس	العمر (سنة)	وجود امراض مزمنة
حريري الحكومي	عاليه	ذكر	75	نعم
الهراري الحكومي	زحلة	انثى	80	نعم
الهراري الحكومي	زحلة	ذكر	73	نعم
حريري الحكومي	بيروت	ذكر	75	نعم
طرابلس الحكومي	طرابلس	انثى	61	نعم
الراسي الحكومي	عكار	انثى	77	نعم
الراسي الحكومي	عكار	ذكر	63	نعم

معدل عدد أيام تضاعف عدد الحالات الإيجابية

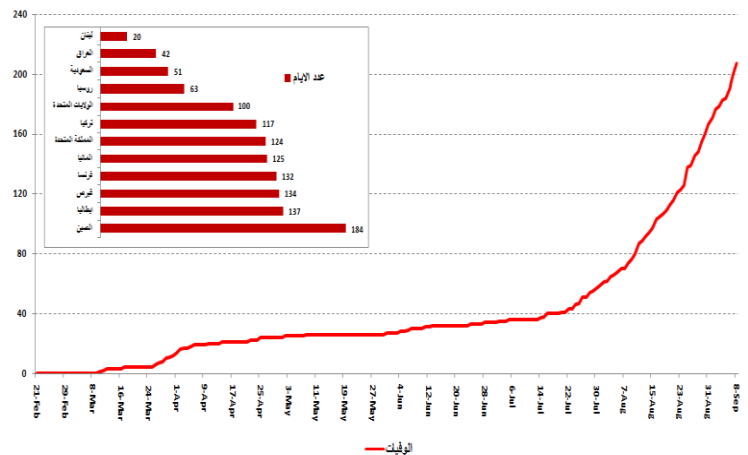

المراجع: المعلومات الصادرة عن وزارة الصحة العامة

يمكن الاطلاع على التقرير وكافة التعاميم الرسمية الصادرة على الرابط: <http://drm.pcm.gov.lb>

أو عبر وسائل التواصل الاجتماعي @DRM_Lebanon

توزع حالات الاستشفاء

توزع الحالات التي تستخدم أجهزة تنفس

المرضى على أجهزة التنفس

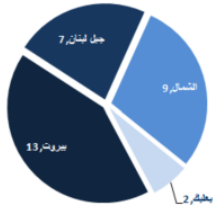

35%

من مرضى العناية يحتاجون جهاز تنفس

363 حالة استشفاء حالية

28% في العناية القفظة



المراجع: المعلومات الصادرة عن وزارة الصحة العامة

محافظة بعلبك الهرمل

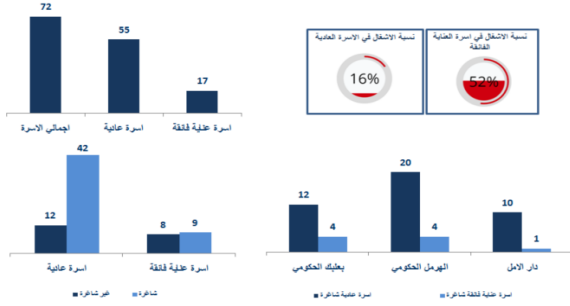

محافظة عكار

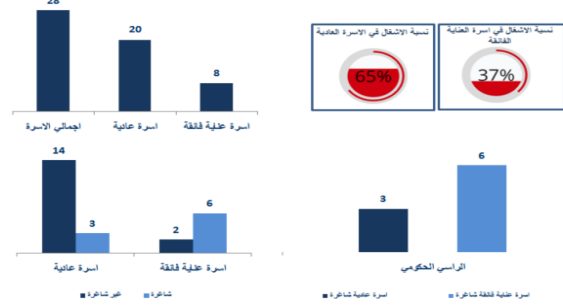

محافظة البقاع

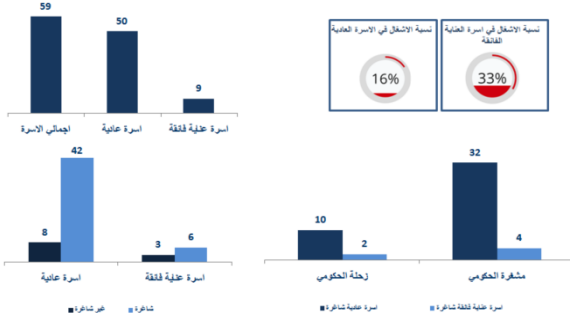

محافظة بيروت

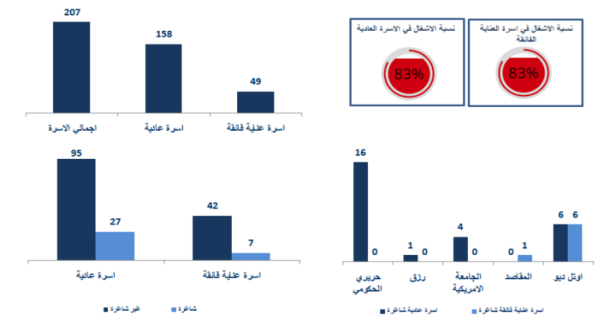

محافظة النبطية

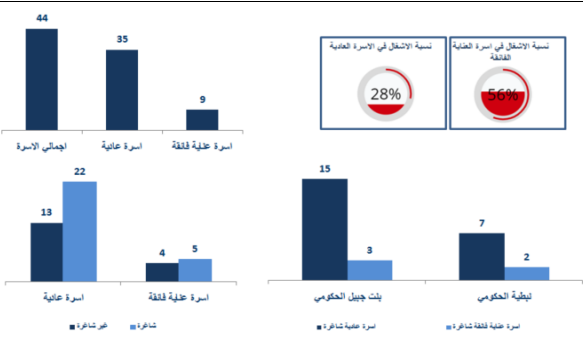

محافظة جبل لبنان

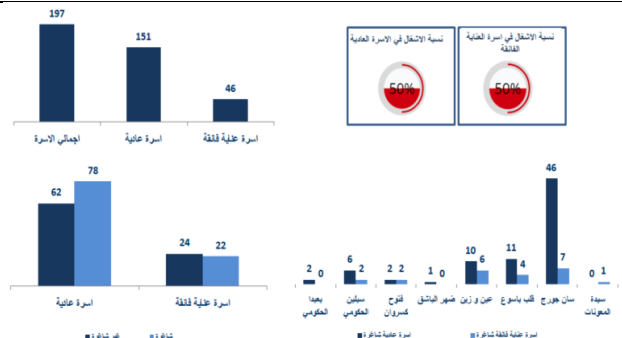

محافظة الجنوب

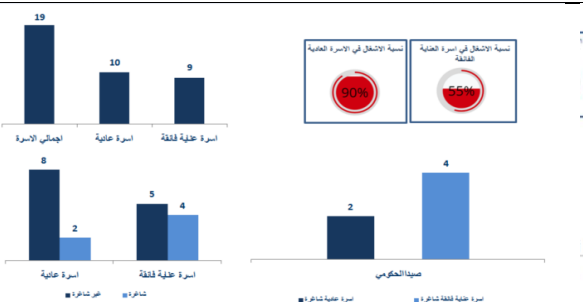

محافظة الشمال

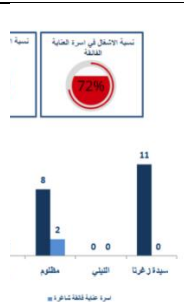

يمكن الاطلاع على التقرير وكافة التعاميم الرسمية الصادرة على الرابط: <http://drm.pcm.gov.lb>

أو عبر وسائل التواصل الاجتماعي @DRM_Lebanon

الإجراءات قيد التنفيذ 2020/9/8

وزارة الصحة العامة

- ضمن إطار زيادة جهوزية المستشفيات الحكومية لمواجهة المرحلة الثانية من انتشار الوباء، سلّمت وزارة الصحة العامة مستشفى سبلين الحكومي تجهيزات لقسم كورونا من ضمنها أجهزة تنفس وجهاز PCR EXPERT.
- أعلنت وزارة الصحة العامة بداية المرحلة الثانية من مواجهة كورونا من خلال زيادة عدد الأسرة في مستشفى طرابلس الحكومي ومستشفى عبد الله الراسي الحكومي في عكار ومستشفى عاصون الحكومي في الضنية مع زيادة عدد فحوصات الـ PCR.
- صدر عن الوزارة نتائج فحوصات إضافية للرحلات القادمة بتاريخ 4 و 5 و 6 أيلول 2020 حيث تم تسجيل 6 حالات إيجابية جديدة توزّعت على الشكل التالي:

2020/9/4			
عدد الحالات الإيجابية	رقم الرحلة	الشركة	رحلة قادمة من
1	385	ABY	الشارقة
1	826	التركية	اسطنبول
2020/9/5			
3	828	التركية	اسطنبول
2020/9/6			
1	266	MEA	اسطنبول
6		المجموع	

الصليب الأحمر اللبناني

43913 (133 فحواً جديداً)	عدد فحوصات PCR التي تم نقلها إلى المختبرات	0	عدد مراكز الإسعاف الإضافية الجاهزة للاستجابة	48	عدد مراكز الإسعاف التي تستجيب	427 (42 حالة جديدة)	عدد الحالات التي تم نقلها إلى المستشفيات
166	عدد المتطوعين المدربين على نقل فحوصات PCR	1498	عدد المسعفين المدربين	8534	عدد المتدربين على إعداد خطط استجابة محلية	71417 (892 مستفيداً جديداً)	عدد المستفيدين من حلقات التوعية حول-COVID
967	عدد المتطوعين الجامعيين المدربين على إجراءات الوقاية في الشركات	217	عدد المتطوعين الجامعيين المدربين على التوعية	550	عدد متطوعي الصليب الأحمر المدربين على التوعية	8354	عدد المتدربين على إدارة مراكز الحجر الصحي
4123 (4 مستفيدين جدد)	عدد المستفيدين من المنصات الإلكترونية	78940 (13 مجموعة جديدة)	عدد المعدات التي تم توزيعها	1229457	عدد الملصقات والمنشورات التي تم توزيعها	462 (4 مرافق جدد)	عدد المرافق التي تم تعقيمها

الأجهزة العسكرية والأمنية

المهام	الجهة																																																							
- توزيع مساعدات غذائية في مختلف المناطق اللبنانية عبر مكتب التعاون المدني العسكري CIMIC. - إقامة حواجز ظرفية في مختلف المناطق ومساندة قوى الأمن الداخلي في عزل البلدات. - مؤازرة البلديات في عزل أحياء في بلدة بيت الفقس في قضاء زغرتا وبلدة دميت في قضاء الشوف. - تسطير محاضر ضبط بحق المخالفين لقرارات التبعية العامة:	الجيش المديرية العامة لقوى الأمن الداخلي																																																							
<table border="1"> <thead> <tr> <th rowspan="2">مجموع المحاضر منذ 2020/3/8</th> <th colspan="6">عدد محاضر الضبط خلال الـ 24 ساعة المنصرمة</th> </tr> <tr> <th>بيروت</th> <th>جبل لبنان</th> <th>البقاع</th> <th>الجنوب</th> <th>الشمال</th> <th>المجموع</th> </tr> </thead> <tbody> <tr> <td>20583</td> <td>0</td> <td>138</td> <td>138</td> <td>0</td> <td>0</td> <td>138</td> </tr> <tr> <td>18518</td> <td></td> <td></td> <td></td> <td></td> <td></td> <td></td> </tr> <tr> <td>7960</td> <td></td> <td></td> <td></td> <td></td> <td></td> <td></td> </tr> <tr> <td>6776</td> <td></td> <td></td> <td></td> <td></td> <td></td> <td></td> </tr> <tr> <td>6677</td> <td></td> <td></td> <td></td> <td></td> <td></td> <td></td> </tr> <tr> <td>60378</td> <td></td> <td></td> <td></td> <td></td> <td></td> <td></td> </tr> </tbody> </table>	مجموع المحاضر منذ 2020/3/8	عدد محاضر الضبط خلال الـ 24 ساعة المنصرمة						بيروت	جبل لبنان	البقاع	الجنوب	الشمال	المجموع	20583	0	138	138	0	0	138	18518							7960							6776							6677							60378							
مجموع المحاضر منذ 2020/3/8		عدد محاضر الضبط خلال الـ 24 ساعة المنصرمة																																																						
	بيروت	جبل لبنان	البقاع	الجنوب	الشمال	المجموع																																																		
20583	0	138	138	0	0	138																																																		
18518																																																								
7960																																																								
6776																																																								
6677																																																								
60378																																																								
- التبليغ عن إصابة فلسطيني من مخيم البص في قضاء صور. - متابعة تطبيق الإجراءات الأمنية والوقائية المطلوبة في المطار وعلى المرافئ والمعابر الحدودية. - التبليغ عن الحالات المؤكدة في كافة المحافظات.	المديرية العامة للأمن العام																																																							
- تقيي و متابعة الحالات المشتبه بها والإيجابية والحالات في الحجر المنزلي للمقيمين والوافدين. - التبليغ عن نسبة الالتزام بقرار التبعية العامة في المحافظات التي جاءت على النحو التالي خلال الـ 24 ساعة المنصرمة:	المديرية العامة لأمن الدولة																																																							
<table border="1"> <thead> <tr> <th>بيروت</th> <th>الجنوب</th> <th>الشمال</th> <th>عكار</th> <th>البقاع</th> <th>النبطية</th> <th>بعبك</th> <th>جبل لبنان</th> </tr> </thead> <tbody> <tr> <td>غير محدد</td> <td>غير محدد</td> <td>57%</td> <td>53%</td> <td>غير محدد</td> <td>43%</td> <td>30%</td> <td>34%</td> </tr> </tbody> </table>	بيروت	الجنوب	الشمال	عكار	البقاع	النبطية	بعبك	جبل لبنان	غير محدد	غير محدد	57%	53%	غير محدد	43%	30%	34%																																								
بيروت	الجنوب	الشمال	عكار	البقاع	النبطية	بعبك	جبل لبنان																																																	
غير محدد	غير محدد	57%	53%	غير محدد	43%	30%	34%																																																	

يمكن الاطلاع على التقرير وكافة التعاميم الرسمية الصادرة على الرابط: <http://drm.pcm.gov.lb>

أو عبر وسائل التواصل الاجتماعي @DRM_Lebanon

وزارة الأشغال العامة والنقل

مطار رفيق الحريري الدولي (خلال الـ 24 ساعة المنصرمة)

الرحلات القادمة		الرحلات المغادرة	
عدد الرحلات	39	عدد الرحلات	37
عدد الوافدين	2654	عدد المغادرين	3512

المرافئ (خلال الـ 24 ساعة المنصرمة)

المرافئ	دخول			مغادرة		
	العدد	قادمة من	على متنها	العدد	الوجهة	على متنها
طرابلس				1	اللاذقية	سيارات
				1	ليماسول	فارغة
				1	مرقا الزهراني	فيول أويل
المجموع				3		

قرارات عامة

- صدر عن وزارة الداخلية والبلديات القرار رقم **1056 بتاريخ 2020/9/8** المتعلق بتعديل مواقيت فتح وإقفال المؤسسات الصناعية والتجارية، حيث تم تعديل توقيت الخروج والولوج إلى الشوارع ليصبح من الساعة الأولى من بعد منتصف الليل لغاية الساعة السادسة صباحاً، كما سمح القرار بفتح الحانات والملاهي والنوادي الليلية ومحلات الألعاب الإلكترونية والحدائق العامة والمسارح ودور السينما مع التشدد في تطبيق التدابير والإجراءات الوقائية المعتمدة على أن تبقى المسابح والملاعب الرياضية الداخلية ومدن الملاهي والمساحات الداخلية المخصصة لألعاب الأطفال مغلقة.
- صدر عن اللجنة الوطنية لمتابعة الإجراءات والتدابير الوقائية لمواجهة فيروس كورونا المستجد بتاريخ 2020/9/7 التوصيات التالية بناء على تقييم واقع الانتشار الوبائي:
 - اعتماد التعليم المدمج لكافة المراحل على أن تكون سعة الصفوف 50% كحد أقصى من قدرتها الاستيعابية بشكل يحترم التباعد المطلوب، حيث يبدأ العام الدراسي بتاريخ 28 أيلول 2020 بشكل تدريجي حسب المراحل التعليمية.
 - التعميم على وسائل النقل العامة والخاصة عبر وزارتي الأشغال العامة والنقل والداخلية والبلديات وجوب الالتزام بنسبة 50% من قدرتها الاستيعابية.
 - العمل على وضع معايير وخطة استجابة لأي حالة وبائية طارئة قد تظهر ضمن المؤسسات التربوية وذلك من خلال مجموعة عمل تضم وزارتي التربية والتعليم العالي والصحة العامة وممثل عن لجنة متابعة الإجراءات والتدابير الوقائية لفيروس كورونا.
 - تأمين لقاحات ضد الانفلونزا لطلاب المدارس الرسمية والخاصة من عمر 3 إلى 15 سنة ووضع خطة لتنفيذ حملة التطعيم بالتنسيق مع الصليب الأحمر اللبناني.
- صدر عن وزارة التربية والتعليم العالي القرار رقم **132 بتاريخ 2020/9/7** حول تنظيم التدريس في المدارس والثانويات الرسمية والخاصة للعام الدراسي 2020-2021، حيث يحدد القرار جدول مواعيد بدء العام الدراسي لكافة المراحل التعليمية، كيفية تقسيم الطلاب ضمن مجموعتين خلال الفصل الأول من العام الدراسي لحين عودة الأوضاع الصحية إلى طبيعتها، بالإضافة إلى الإجراءات والتدابير الواجب اتخاذها على صعيد المدرسة من أجل تأمين متطلبات التدريس والحفاظ على التباعد المطلوب لمنع تفشي الوباء في المؤسسات التربوية.

ملاحظة: يمكن الاطلاع على التوصيات الكاملة على الرابط الإلكتروني: www.drm.pcm.gov.lb

مخالفات قرارات التبئة العامة

- تجمعات مطلية ومظاهرات.
- عدم الالتزام بالتدابير والإجراءات الوقائية المطلوبة في عدد من المحلات والأسواق (وضع الكمامة أو قناع الوجه، تعقيم اليدين، الحفاظ على المسافة الآمنة).
- عدم الالتزام بنسبة الـ 50% من الإشغال في عدد من المطاعم ومراكز ألعاب التسلية.
- تجمعات في مناسبات اجتماعية.
- عدم التزام المخالطين لحالات مؤكدة بإجراءات العزل المنزلي لحين صدور نتائج الفحوصات المخبرية.

عند الشعور بأية عوارض، الاتصال مباشرة على الرقم الساخن لوزارة الصحة العامة: 1214 أو 01/594459

يمكن الاطلاع على التقرير وكافة التعاميم الرسمية الصادرة على الرابط: <http://drm.pcm.gov.lb>

أو عبر وسائل التواصل الاجتماعي @DRM_Lebanon

لائحة بالمختبرات المعتمدة من قبل وزارة الصحة العامة لإجراء فحوصات الـPCR

المستشفيات الحكومية			
الموقع	اسم المستشفى	الموقع	اسم المستشفى
بنت جبيل	مستشفى بنت جبيل الحكومي	بيروت	مستشفى رفيق الحريري الجامعي
زحلة	مستشفى الرئيس الياقوت الهراوي الحكومي	طرابلس	مستشفى طرابلس الحكومي
البيروتون	مستشفى البيروتون الحكومي	كسروان	مستشفى فتوح كسروان الحكومي - البوار
حلبا	مستشفى حلبا الحكومي	بعلبك	مستشفى بعلبك الحكومي
		تبنين	مستشفى تبنين الحكومي
بيروت	مستشفى أوتيل ديو دو فرانس (HDF/Mérieux/USJ)	بيروت	مستشفى الجامعة الأميركية AUBMC
بيروت	مستشفى رزق (LAU)	بيروت	مستشفى القديس جاورجيوس Saint George Hospital
طرابلس	مستشفى المظلوم	جبيل	مستشفى سيدة المعونات الجامعي CHU-NDS
بعيدا	مختبر الهادي	طرابلس	مستشفى المنلا
جبيل	مختبر عتيقي	الكورة	مستشفى هيكل
صور	مختبر المشرق MDC	المتن	مستشفى سرحال
صور	مستشفى جبل عامل	بيروت	مستشفى اللبناني الجعيتاوي الجامعي HLG
بيروت	مختبر مركز الأطباء	بعيدا	مستشفى جبل لبنان MLH
صيدا	مختبر الكريم KML	بعيدا	مستشفى النان جورج الحدث
المنطية	مختبر الصباح SDC	الشوف	مستشفى عين وزين
بعيدا	مختبر INOVIE	صيدا	مستشفى حمود الجامعي
المتن	مختبر TRANSMEDICAL	بعلبك	مستشفى دار الأمل الجامعي
زحلة	مختبر MCC	المنطية	مستشفى الشيخ راغب حرب
الحازمية	مستشفى قلب يسوع SACRE-COEUR	زغرتا	مختبر الشمال الاستشفائي CHN
المنصورية	مستشفى BELLEVUE	الحازمية	مختبر CLINIGEN
طرابلس	مختبر مكروبيولوجيا الصحة والبيئة LMSE	الغبييري	المختبرات الحديثة
بيروت	مستشفى الرسول الأعظم	بيروت	مختبر AMERICAN DIAGNOSTIC CENTER
طرابلس	مستشفى النبيي	زحلة	مستشفى خوري
		الحمرا	مختبر Medical Diagnostic Treatment Center

ملاحظة: بعض نتائج الفحوصات الإيجابية التي ترسل من هذه المختبرات إلى وزارة الصحة العامة لا تتضمن رقم هاتف لتتبع الحالات مما يساهم في انتشار الوباء

يمكن الاطلاع على التقرير وكافة التعاميم الرسمية الصادرة على الرابط: <http://drm.pcm.gov.lb>

أو عبر وسائل التواصل الاجتماعي @DRM_Lebanon