

غرفة العمليات الوطنية لإدارة الكوارث التقرير اليومي حول COVID-19



وقت صدور التقرير: 20:30

تقرير رقم: 195

التاريخ: الثلاثاء 29 أيلول 2020

الجديد في التقرير:

- منصة الكترونية تفاعلية لقياس نسبة خطر انتشار فيروس كورونا المستجد على مستوى الأضية.

17,110 حالات شفاء	361 حالة وفاة	38,363 مجموع الإصابات منذ 21 شباط 2020	1,105 حالات جديدة
432 حالة شفاء جديدة	10 حالات وفاة جديدة	1,665 وافدين	1,090 مقيمين
170 حالة في العناية المركزة	541 حالة استشفاء	20,892 حالة نشطة	1,001 حالة في القطاع الصحي
0 حالات جديدة في العناية المركزة	371 حالات استشفاء متوسطة	20,351 حالة في العزل المنزلي	21 حالة جديدة في القطاع الصحي
		الواقع الوبائي في لبنان مقارنة بالعالم	
33,643,962	38,363	العدد الإجمالي	
1,008,095	361	عدد الوفيات	
2.99 %	0.94%	نسبة الوفيات	
24,951,618	17,110	عدد حالات الشفاء	
		785,703 فحص كورونا منذ 21 شباط 2020	
		913 فحوصات في المطار خلال 24 ساعة المصرية	11,948 فحوصات للمقيمين خلال 24 ساعة المصرية

المرجع: المعلومات الصادرة عن وزارة الصحة العامة

توزع الحالات النشطة حسب الأضية

منحنى الحالات النشطة

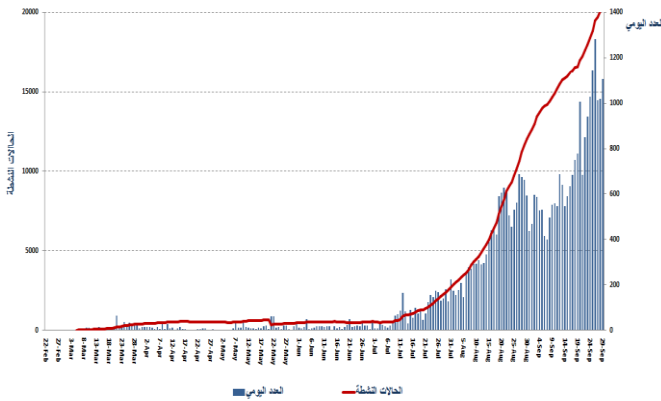

المرجع: المعلومات الصادرة عن وزارة الصحة العامة

ملاحظة: 7365 حالة قيد التحقق

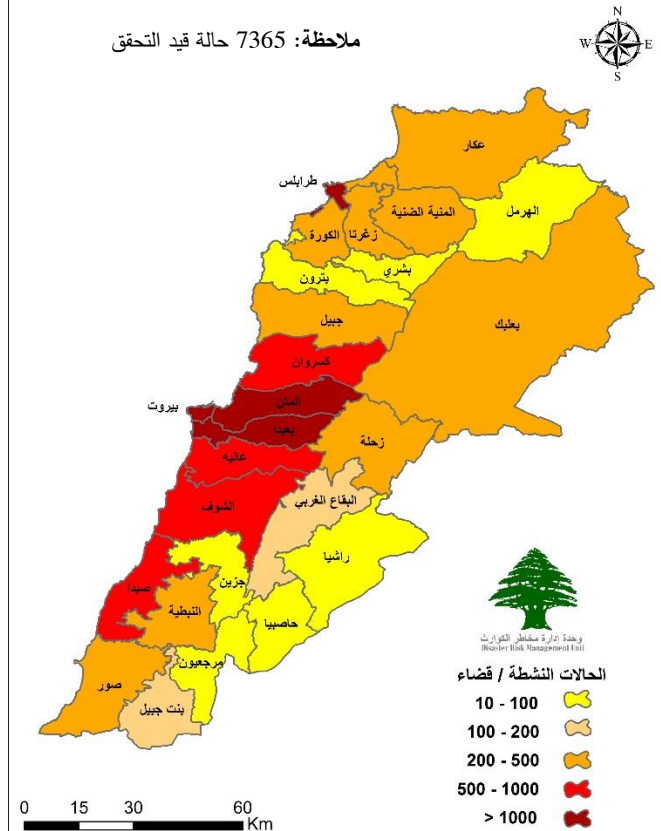

وحدة إدارة مخاطر الكوارث
Disaster Risk Management Unit

الحالات النشطة / قضاء

10 - 100	
100 - 200	
200 - 500	
500 - 1000	
> 1000	

يمكن الاطلاع على التقرير وكافة التعاميم الرسمية الصادرة على الرابط: <http://drm.pcm.gov.lb>

أو عبر وسائل التواصل الاجتماعي @DRM_Lebanon

التوزع اليومي للإصابات حسب الأقسية والبلدات

57	قضاء كسروان	38	قضاء الشوف	147	قضاء المتن	140	قضاء بعيدا	68	محافظة بيروت
6	جونيه صربا	1	السعديات	19	برج حمود	6	الشيخ	2	عين المريسة
9	ذوق مكاييل	3	شحيم	1	الجناح	5	الجناح	3	راس بيروت
2	جونيه غدير	2	كترمايا	3	سن القيل	3	الأوزاعي	7	الروشة
10	ذوق مصبح	6	برجا	1	حرش تابيت	5	الغبيري	1	الحمرا
2	انونيس	1	بعاصير	1	جديدة المتن	9	عين الزمانة	1	عين التينة
4	حارة صخر	1	الديبة	5	البوشرية	4	فرن الشباك	2	المصيطبة
4	ساحل علما	1	الجية	3	الدورة	16	حارة حريك	1	مار الياس
1	بورار	2	وادي الزينة	3	الروضنة	1	الليلكي	1	الظريف
2	عجلتون	1	الرميلة	1	سد البوشرية	11	برج البراجنة	9	المزرعة
5	بلونة	2	دير القمر	14	الدكوانة	7	المريجة	1	البيسطة الفوقا
1	جعتيا	1	السماقنية	9	أنطلياس	3	تحويطة الغدير	7	طريق الجديدة
1	كفر حجاب	1	كفر قطره	5	جل الديب	10	الحرش	1	راس النبع
1	شنتعير	1	كفر حيم	3	النقاش	9	الحازمية	5	البيسطة التحتا
1	عسطا	1	شوريت	8	الزلقا	1	مار تقلا	1	الجسر
1	حرصا	1	بعقلين	1	بياقوت	24	الحدث	4	الأشرفية
2	القلبعات	2	بععاتا	4	الضبية	2	الجمهور (اللويزة)	14	العدلية
2	عشوق	2	نيحا	4	عوكر	6	كفر شيما	1	قيد التحقق
2	حراجل	1	بعدران	11	المنصورية	1	وادي شحور	7	قضاء جبيل
1	قيد التحقق	1	كفرنبرخ	4	القفار	2	بسابا	23	جبيل
33	قضاء زغرنا	1	بتلون	2	عين سعادة	1	الجمهور (عاريا)	3	مستيتا
4	زغرنا	1	معاصر الشوف	2	رومية	3	روبيسات صالحا	1	بلاط
1	كفر حاتا	1	الباروك	1	بحمانا	1	ترشيش	1	إده
2	أرده	4	قيد التحقق	6	بصاليم	9	قيد التحقق	2	عمشيت
6	مجدليا	25	قضاء النبطية	1	مطيلب	1	قضاء مرجعيون	1	حالات
2	إهدن	4	النبطية التحتا	3	الرايبة	1	إيل السقي	1	الغيدار
1	كفر صغاب	2	النبطية الفوقا	1	بيت الككو	1	قضاء حاصبيا	1	جداليل
5	مزيارة	2	كفر رمان	1	الربوة	1	شبعأ	1	المنصف
2	مرياطة	2	شوكين	1	بيت الشعار	1	قضاء صور	1	زبدين
10	قيد التحقق	2	حبوش	2	مزرعة يشوع	20	جل البحر الشمالي	2	غرفين
2	قضاء راشيا	2	كفور	2	زكريت	1	دير قانون العين	1	قرطبا
1	راشيا الفوقا	1	عريصايم	1	بيت شباب	1	محرونة	7	قيد التحقق
1	قيد التحقق	1	دير الزهراني	1	حماليا	3	البارورية	45	محافظة عكار
42	قضاء طرابلس	2	تول	3	برمانا	14	قيد التحقق	1	تكريت
1	طرابلس الزينون	1	ميفدون	1	قنابة برمانا	3	قضاء عاليه	2	البرج
2	طرابلس القبة	2	أنصار	3	بعبدات	1	شوفيات العمروسية	1	العبيدية
1	الزهرية	1	زوطر الشرقية	3	بيت مري	7	حي السلم	1	بينين
8	الميناء	1	قعقعية الجسر	1	الخنشارة	2	خلدة	3	نهر البارد
24	طرابلس	2	كفر صير	8	عيرون	8	شوفيات الامراء	1	العيدة
3	اليداي	2	قيد التحقق	12	قيد التحقق	10	عرمون	1	الحويش
1	المدينة الجديدة	42	قضاء زحلة	1	قضاء بنت جبيل	3	بشامون	1	قبعبت
2	قيد التحقق	1	زحلة المعلقة	1	بنت جبيل	1	بيليل	3	فينيق
96	قضاء صيدا	1	الفرزل	1	عيناتا	1	حومال	1	مجدلا
3	صيда القديمة	2	حزرتا	2	عينتا الشعب	2	عاليه	1	فريديس
4	الهلالية	1	قاع الريم	1	رامية	1	عين السيدة	1	الريحانية
1	القياعة	4	كسارا	2	عينتا الجبل	1	بمكين	1	عيدمون
7	حارة صيدا	2	شورة	1	شوقرا	1	عينات	7	القيبات
8	المية ومية	1	جلالا	1	برج قلوبه	1	بمحمون	1	وادي خالد
6	عين الحلوة	1	مكسة	1	فرون	1	شانيه	19	قيد التحقق
3	مجدليون	5	تعابايا	14	قضاء البترون	4	مجدل بعنا	7	قضاء المنية الضنية
6	عبرا	1	تعنايل	3	البترون	1	صوفر	1	دير عمار
4	بقسطا	2	قب الياس	5	حامات	1	مشقيتي	2	المنية
1	عين الدلب	9	بر الياس	2	راس الشقعة	2	العزونية	1	بقرصونة
1	الغازية	4	عنجر	4	قيد التحقق	2	عين داره	3	قيد التحقق
1	درب السيم	2	رياق	1	قضاء بشري	3	قيد التحقق	5	قضاء جزين
2	الخراب	1	علي النهري	1	بشري	17	قضاء بعلبك	1	جزين
1	الزرارية	1	نزبل	1	قضاء البقاع العربي	1	بعلبك	1	كفر جرة
1	البابلية	1	كفر زيد	4	غزة	2	نوريس	1	عرمتى
1	قعقعية الصنوبر	2	قيد التحقق	1	المرج	1	نحله	1	الريحان
1	البيسارية	1	قيد التحقق	2	قيد التحقق	1	جديدة الفاكهة	1	قيد التحقق
1	مزرعة المصليح	2	قضاء الهرمل	2	جبولة	1	قضاء الكورة	15	قضاء الكورة
1	عقون	2	قيد التحقق	2	قيد التحقق	1	دير الاحمر	1	كفر صارون
29	صيда	1	قيد التحقق	2	قيد التحقق	1	قصرنيا	1	بزيذا
14	قيد التحقق	1	قيد التحقق	1	قيد التحقق	1	تمنين التحتا	1	بصرما
							شمسطار	1	بحبوش
							طاريا	2	كوسبا
							النبى شيت	3	برسا
							قيد التحقق	6	قيد التحقق
195	قيد التحقق								

المراجع: المعلومات الصادرة عن وزارة الصحة العامة

يمكن الاطلاع على التقرير وكافة التعاميم الرسمية الصادرة على الرابط: <http://drm.pcm.gov.lb>

أو عبر وسائل التواصل الاجتماعي @DRM_Lebanon

المنحنى الوبائي حسب عدد الحالات اليومية

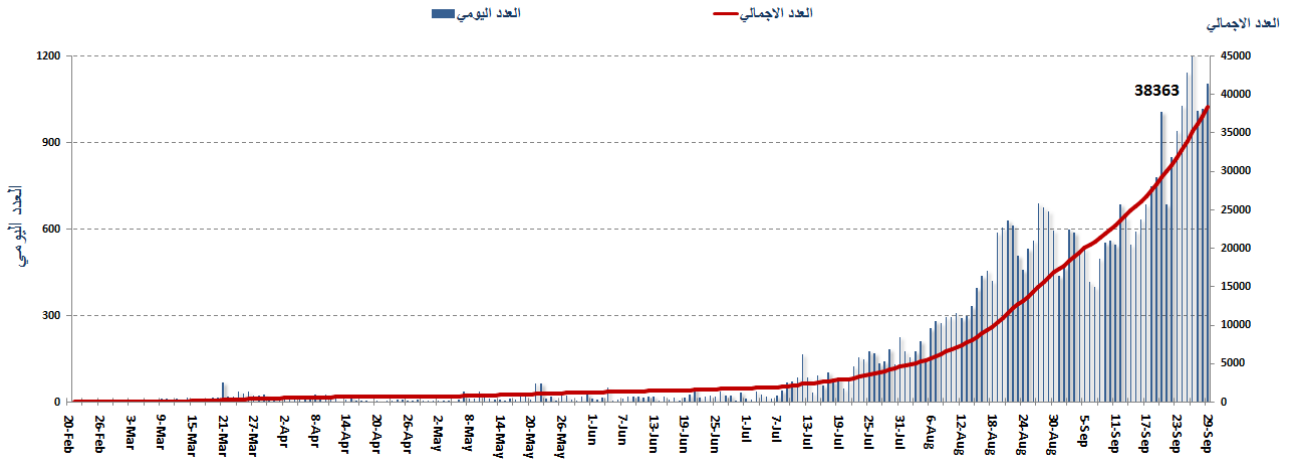

المرجع: المعلومات الصادرة عن وزارة الصحة العامة

نسبة الحالات الإيجابية من عدد الفحوصات اليومية (16 أيلول - 29 أيلول)

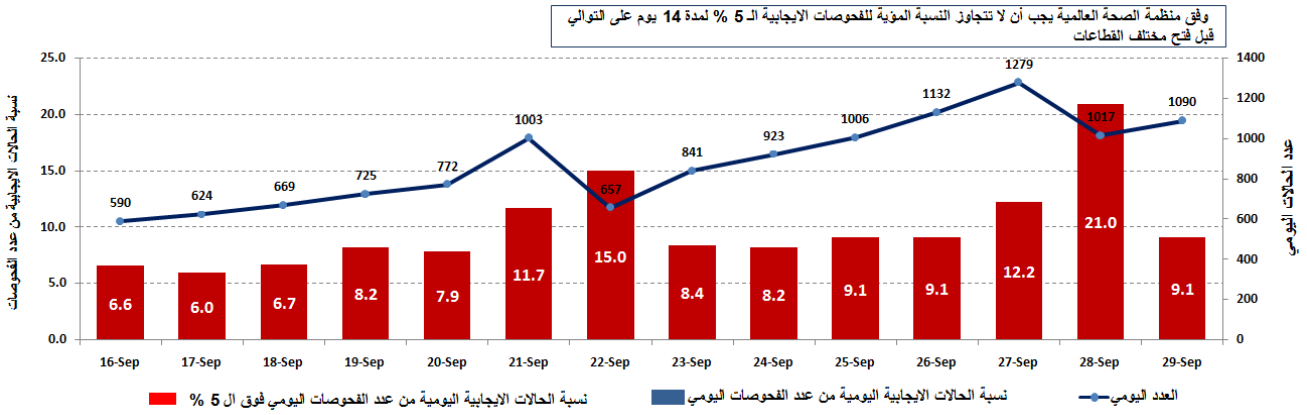

المرجع: المعلومات الصادرة عن وزارة الصحة العامة

توزيع الحالات النشطة حسب القضاء

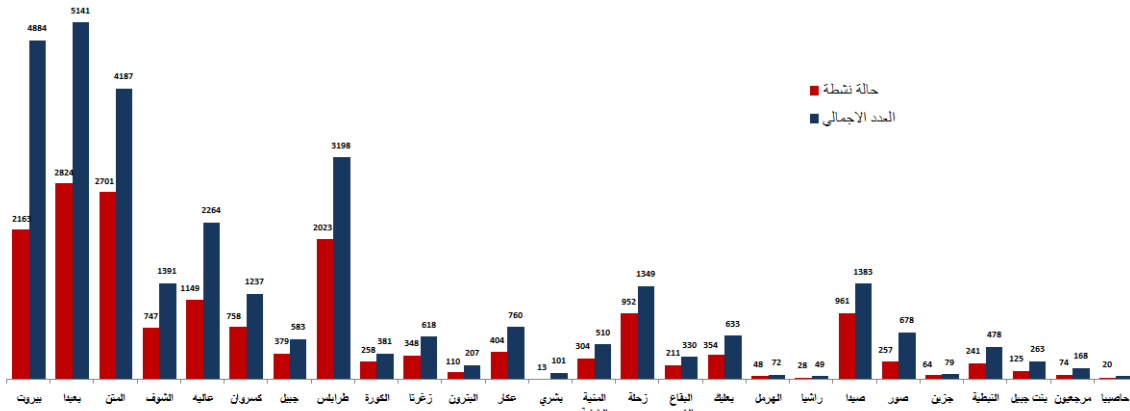

المرجع: المعلومات الصادرة عن وزارة الصحة العامة

يمكن الاطلاع على التقرير وكافة التعاميم الرسمية الصادرة على الرابط: <http://drm.pcm.gov.lb>

أو عبر وسائل التواصل الاجتماعي @DRM_Lebanon

توزع حالات الشفاء حسب القضاء

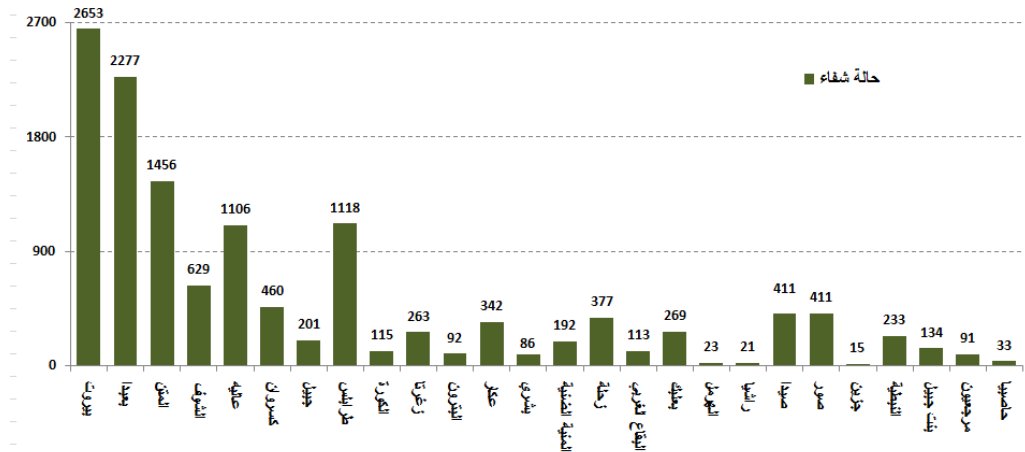

المراجع: المعلومات الصادرة عن وزارة الصحة العامة

توزع حالات الوفاة حسب الأفضية

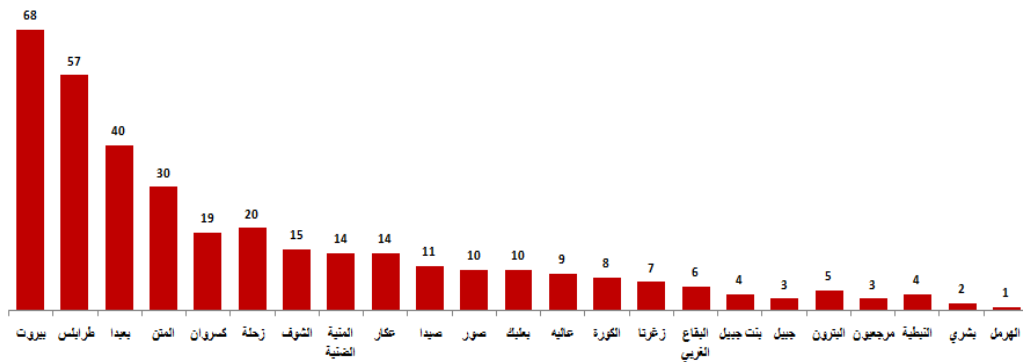

توزع حالات الوفاة حسب الفئة العمرية

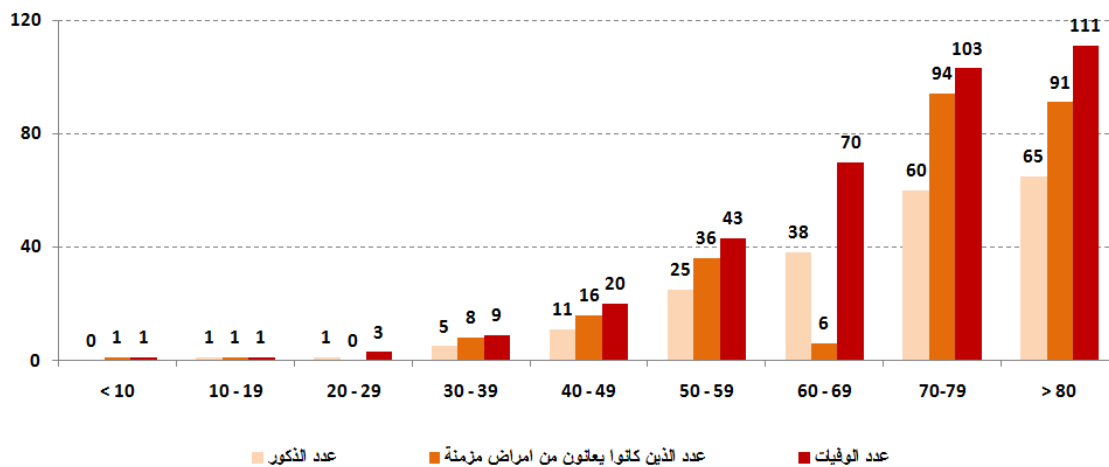

المراجع: المعلومات الصادرة عن وزارة الصحة العامة

يمكن الاطلاع على التقرير وكافة التعاميم الرسمية الصادرة على الرابط: <http://drm.pcm.gov.lb>

أو عبر وسائل التواصل الاجتماعي @DRM_Lebanon

توزع حالات العزل المنزلي في المحافظات ونسبة الالتزام

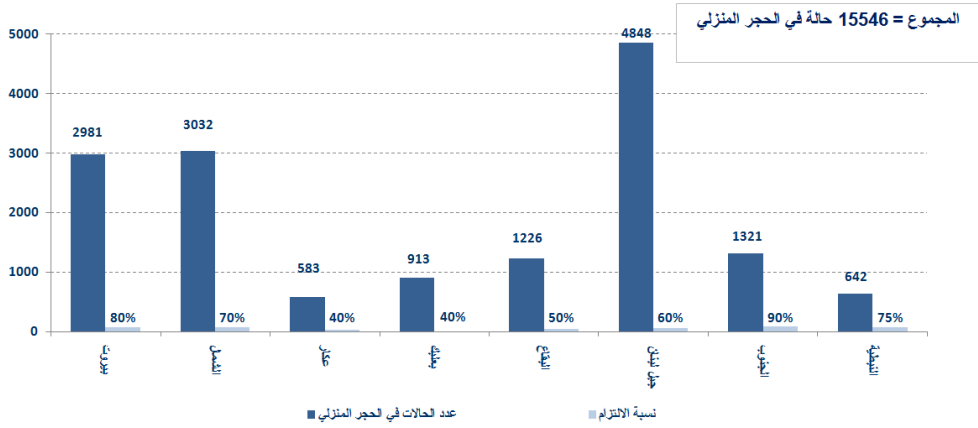

المرجع: المعلومات الصادرة عن وزارة الصحة العامة

توزع الحالات حسب الفئة العمرية

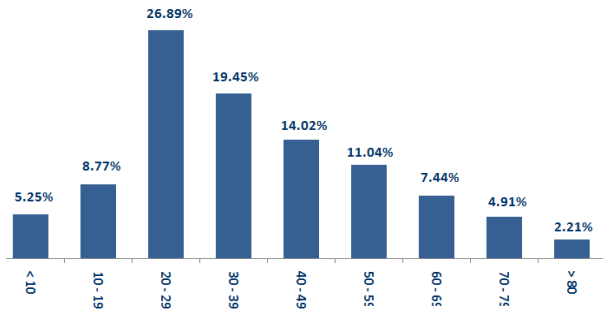

المرجع: المعلومات الصادرة عن وزارة الصحة العامة

توزع الحالات حسب الجنس

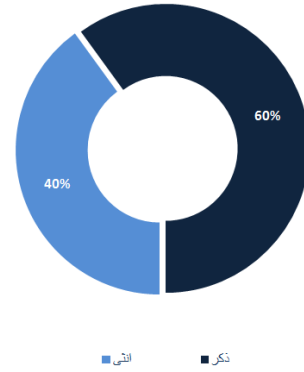

عدد الأسرة المتوافرة للمصابين بفيروس كورونا ونسبة الإشغال (خلال الـ 24 ساعة المنصرمة)



للاطلاع يومياً على كافة تفاصيل توزع الأسرة المتوافرة لمرضى كوفيد-19 في مختلف المحافظات حسب المستشفيات:

عبر الكمبيوتر: <https://qisleb.cnrs.edu.lb/portal/apps/opstdashboard/index.html#/34b32db8030d4f229fc5db9ab686cca9>

عبر الهاتف: <https://qisleb.cnrs.edu.lb/portal/apps/opstdashboard/index.html#/976d6a23afc54fdd8cba04f1ab971d2b>

يمكن الاطلاع على التقرير وكافة التعاميم الرسمية الصادرة على الرابط: <http://drm.pcm.gov.lb>

أو عبر وسائل التواصل الاجتماعي @DRM_Lebanon

المنصة الإلكترونية لقياس مستوى خطر انتشار فيروس كورونا المستجد حسب الأفضية

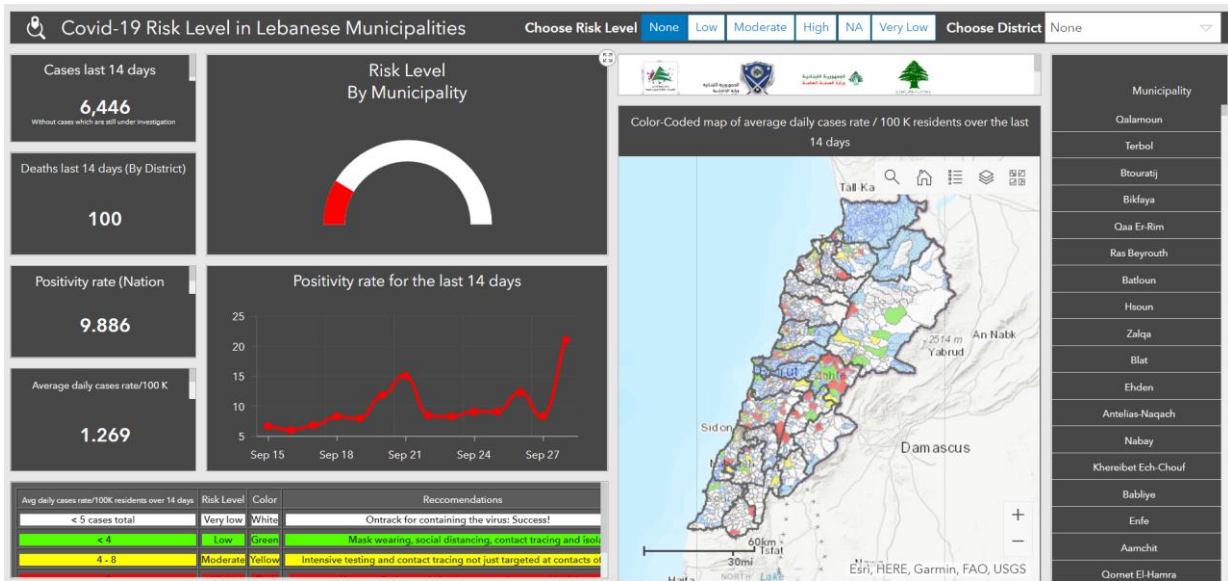

تتيح هذه المنصة التفاعلية معرفة مستوى خطر انتشار فيروس كورونا حسب الأفضية بناء على عدد الحالات المسجلة يومياً وعدد السكان في كل قضاء. للمزيد من المعلومات بشكل يومي، يمكن الدخول على الرابط التالي:

<http://bit.ly/risklevelInMunicipalities>

المنصة الإلكترونية لتتبع التزام القطاعات في إجراءات التبعة العامة

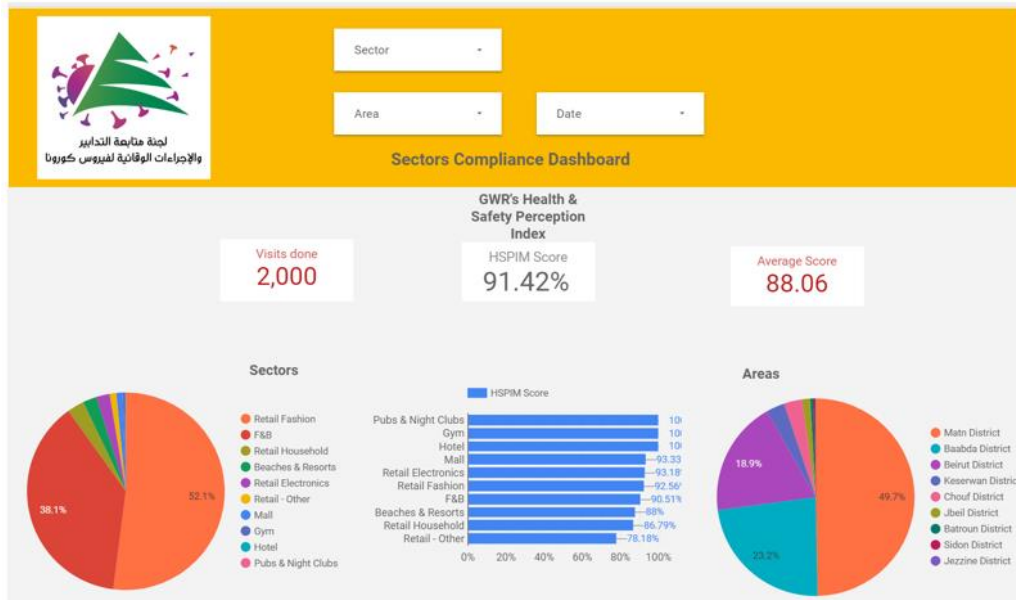

بناء على التوصية الصادرة عن اللجنة الوطنية لمتابعة الإجراءات والتدابير الوقائية لمواجهة فيروس كورونا لفتح كافة القطاعات شرط الالتزام بتطبيق إجراءات التبعة العامة (المسافة الآمنة، وضع الكمامة، وتعقيم اليدين)، تم إنشاء منصة إلكترونية خاصة تتيح مراقبة وقياس نسبة الالتزام من قبل مختلف القطاعات بشكل مستمر.

يمكن الاطلاع على النتائج التفصيلية اليومية على الرابط التالي: <http://bit.ly/covidsectordata>

يمكن الاطلاع على التقرير وكافة التعاميم الرسمية الصادرة على الرابط: <http://drm.pcm.gov.lb>

أو عبر وسائل التواصل الاجتماعي @DRM_Lebanon

الإجراءات قيد التنفيذ 2020/9/29

وزارة الصحة العامة

- تعمل وزارة الصحة العامة على تفعيل التنسيق والتعاون مع منظمة أطباء بلا حدود لزيادة عدد أسرة العناية المركزة في مستشفى بر الياس الحكومي الذي تديره المنظمة والذي يعمل حالياً بكامل طاقته، إضافة إلى دراسة إمكانية مساعدة المنظمة في تجهيز مستشفى مخصص لاستقبال حالات كورونا في محافظة الشمال، وزيادة عييد الأطقم الطبية لإجراء فحوصات الـ PCR في مختلف المناطق اللبنانية.

- صدر عن وزارة الصحة العامة نتائج فحوصات إضافية للوافدين عبر مطار رفيق الحريري الدولي بتاريخ 27 أيلول 2020 حيث تم تسجيل ثلاث حالات جديدة توزعت على الرحلات التالية:

التاريخ	رحلة قادمة من	الشركة	رقم الرحلة	عدد الحالات
2020-9-27	بغداد	MEA	323	1
	بغداد	العراقية	131	2
المجموع		3		

الصلب الأحمر اللبناني

عدد الحالات التي تم نقلها إلى المستشفيات	عدد مراكز الإسعاف التي تستجيب	عدد فحوصات PCR التي تم نقلها إلى المختبرات	عدد فحوصات PCR التي تم توزيعها	عدد الملقحات والمنشورات التي تم توزيعها	عدد المتدربين على إعداد خطط استجابة محلية	عدد المتدربين على إقامة حملات توعية	عدد المتطوعين من المدربين على نقل فحوصات PCR	عدد المتطوعين الجامعيين المدربين على إجراءات الوقاية في الشركات	عدد المتطوعين من المنصات الإلكترونية
5059 (54 حالة جديدة)	48	46262 (89 محصاً جديداً)	1240401	558 (4 مرافق جديدة)	8702 (5 متدربين جدد)	291	166	967	4232 (7 مستفيدين جدد)

الأجهزة الأمنية والعسكرية

الجهة	المهام																																																															
الجيش	- توزيع مساعدات غذائية في مختلف المناطق اللبنانية عبر مكتب التعاون المدني العسكري CIMIC. - إقامة حواجز ظرفية في مختلف المناطق ومساندة قوى الأمن الداخلي في عزل البلدات. - مساندة الأجهزة الأمنية في عزل المباني والأحياء التي ينتشر فيها الوباء.																																																															
المديرية العامة لقوى الأمن الداخلي	- مؤازرة البلديات في عزل أحياء ومباني في البلدات والمحلات التالية: <ul style="list-style-type: none"> • بلدة برقابل (عكار) • بلدة عرمون (عاليه) • Lancaster Hotel ،Lancaster Suites ،Lancaster Plaza (الروشة) • Radisson Blu Martinez (عين المريسة) • Golden Tulip Serenada Hotel (تقاطع عبد العزيز) • Golden Tulip Midtown Hotel (الحمرا) • Grand Suites (بيروت) • Cezar Suites (بيروت) • Eden Bay (بيروت) - تسطير محاضر ضبط بحق المخالفين لقرارات التبعية العامة:																																																															
	<table border="1" style="width: 100%; border-collapse: collapse; text-align: center;"> <thead> <tr> <th colspan="2">مجموع المحاضر منذ 2020/3/8</th> <th colspan="6">عدد محاضر الضبط خلال الـ 24 ساعة المنصرمة</th> </tr> </thead> <tbody> <tr> <td></td> <td></td> <td>0</td> <td colspan="5">محاضر خطية بحق مؤسسات مخالفة</td> </tr> <tr> <td>20642</td> <td>بيروت</td> <td>0</td> <td colspan="5">محاضر خطية بحق أشخاص مخالفين (الأراكيل والتباعد الاجتماعي)</td> </tr> <tr> <td>18813</td> <td>جبل لبنان</td> <td>2</td> <td colspan="5">محاضر خطية بحق الأشخاص المخالفين لقرار وضع كمامة</td> </tr> <tr> <td>8059</td> <td>البقاع</td> <td rowspan="2">2</td> <td colspan="5">المجموع</td> </tr> <tr> <td>6784</td> <td>الشمال</td> <td></td> <td></td> <td></td> <td></td> <td></td> </tr> <tr> <td>6868</td> <td>الجنوب</td> <td>الجنوب</td> <td>الشمال</td> <td>البقاع</td> <td>جبل لبنان</td> <td>بيروت</td> <td></td> </tr> <tr> <td>61166</td> <td>المجموع</td> <td>0</td> <td>0</td> <td>2</td> <td>0</td> <td>0</td> <td></td> </tr> </tbody> </table>	مجموع المحاضر منذ 2020/3/8		عدد محاضر الضبط خلال الـ 24 ساعة المنصرمة								0	محاضر خطية بحق مؤسسات مخالفة					20642	بيروت	0	محاضر خطية بحق أشخاص مخالفين (الأراكيل والتباعد الاجتماعي)					18813	جبل لبنان	2	محاضر خطية بحق الأشخاص المخالفين لقرار وضع كمامة					8059	البقاع	2	المجموع					6784	الشمال						6868	الجنوب	الجنوب	الشمال	البقاع	جبل لبنان	بيروت		61166	المجموع	0	0	2	0	0	
مجموع المحاضر منذ 2020/3/8		عدد محاضر الضبط خلال الـ 24 ساعة المنصرمة																																																														
		0	محاضر خطية بحق مؤسسات مخالفة																																																													
20642	بيروت	0	محاضر خطية بحق أشخاص مخالفين (الأراكيل والتباعد الاجتماعي)																																																													
18813	جبل لبنان	2	محاضر خطية بحق الأشخاص المخالفين لقرار وضع كمامة																																																													
8059	البقاع	2	المجموع																																																													
6784	الشمال																																																															
6868	الجنوب	الجنوب	الشمال	البقاع	جبل لبنان	بيروت																																																										
61166	المجموع	0	0	2	0	0																																																										

يمكن الاطلاع على التقرير وكافة التعاميم الرسمية الصادرة على الرابط: <http://drm.pcm.gov.lb>

أو عبر وسائل التواصل الاجتماعي @DRM_Lebanon

المديرية العامة للأمن العام	- متابعة تطبيق الإجراءات الأمنية والوقائية المطلوبة في المطار وعلى المرافئ والمعابر الحدودية. - التبليغ عدد الحالات المسجلة في مختلف الأقسية والحالات في الحجر المنزلي. - التبليغ عن إصابتين جديدتين بين عناصر القوى الأمنية: الجيش اللبناني (1)، الأمن العام (1).
المديرية العامة لأمن الدولة	- التبليغ عن إقبال مكتب الأونروا الواقع في منطقة الهلالية في صيدا بسبب ثبوت وجود موظفين مصابين بالفيروس. - التبليغ عن إقبال مؤسسة كهرباء لبنان في مرجعيون بكافة أقسامه بعد ن تبيّن إصابة أحد الموظفين بالفيروس. - التبليغ عن إقبال المصلحة المالية الإقليمية في البقاع بسبب ثبوت وجود إصابة بين الموظفين. - التبليغ عن نسبة الالتزام بقرار التعبئة العامة في المحافظات التي جاءت على النحو التالي خلال الـ 24 ساعة المنصرمة:
	بيروت %50 الجنوب %55 الشمال %60 عكار %40 البقاع لا التزام النبطية %45 بعلبك الهرمل %5 جبل لبنان %30

وزارة الأشغال العامة والنقل

مطار رفيق الحريري الدولي (خلال الـ 24 ساعة المنصرمة)

الرحلات القادمة	عدد الرحلات	الرحلات المغادرة	عدد الوافدين
31	عدد الرحلات	34	عدد الوافدين
2451	عدد المغادرين	3618	

المرافئ (خلال الـ 24 ساعة المنصرمة)

المرافئ	السفن القادمة		السفن المغادرة	
	العدد	قادمة من	العدد	الوجهة
بيروت	1	تاراغونا		الحمولة
	1	الذوق		
طرابلس	1	إيطاليا	1	تركيا
المجموع	3		1	

قرارات / إجراءات عامة

- صدر عن وزارة التربية والتعليم العالي القرار رقم 440/م/2020 بتاريخ 25 أيلول 2020 حول تأجيل مباشرة التدريس في الثانويات والمدارس الرسمية والخاصة استناداً إلى التوصيات الصادرة عن لجنة متابعة التدابير والإجراءات الوقائية لمواجهة فيروس كورونا، حيث تم تحديد تاريخ 2020/10/12 موعداً لبدء التدريس على أن تستمر أعمال تسجيل التلامذة في المدارس والثانويات الرسمية لغاية 2020/10/10 ضمناً، كما طلب بموجب القرار من المدرء تنظيم المناوبة لأساتذة وأفراد الهيئة التعليمية والإدارية.

- في ظل ارتفاع نسبة الحالات الإيجابية في الفحوصات إلى ما فوق الـ 8% مما يشكل خطراً داهماً على الصحة العامة ويتسبب بانتشار الوباء في القطاع التربوي، أوصت لجنة متابعة التدابير والإجراءات الوقائية لمواجهة فيروس كورونا في اجتماعها الذي عقد بتاريخ 2020/9/24 بتأجيل تاريخ التعليم الحضوري للطلاب مدة 14 يوماً مع استثناء الامتحانات الرسمية بكافة مراحلها، على أن تقوم الإدارات برفع درجة الالتزام بالإجراءات والتدابير الوقائية ووضع خطة لتحديد البلدات التي لديها نسبة حالات مرتفعة ونسبة حالات إيجابية متصاعدة ليصار إلى اتخاذ الإجراءات اللازمة.

ملاحظة: يمكن الاطلاع على كافة القرارات والتعاميم والتوصيات بالتفصيل على الرابط: <http://drm.pcm.gov.lb>

مخالفات قرارات التعبئة العامة

- تجمعات مطلبية ومظاهرات.
- عدم الالتزام بالتدابير والإجراءات الوقائية المطلوبة في عدد من المحلات والأسواق (وضع الكمامة أو قناع الوجه، تعقيم اليدين، الحفاظ على المسافة الآمنة).
- عدم الالتزام بنسبة الـ 50% من الإشغال في عدد من المطاعم ومراكز ألعاب التسلية.
- تجمعات في مناسبات اجتماعية.
- عدم التزام المخالطين لحالات مؤكدة بإجراءات العزل المنزلي لحين صدور نتائج الفحوصات المخبرية.

عند الشعور بأية عوارض، الاتصال مباشرة على الرقم الساخن لوزارة الصحة العامة: 1214 أو 01/594459



يمكن الاطلاع على التقرير وكافة التعاميم الرسمية الصادرة على الرابط: <http://drm.pcm.gov.lb>

أو عبر وسائل التواصل الاجتماعي @DRM_Lebanon

لائحة بالمختبرات المعتمدة من قبل وزارة الصحة العامة لإجراء فحوصات الـPCR

المختبرات الحكومية المؤهلة لإجراء التشخيص المخبري لفيروس كورونا بطريقة الـPCR-RT

المختبر	الموقع
مستشفى رفيق الحريري الجامعي RHUH	بيروت
مستشفى حلبا الحكومي	حلبا
مستشفى طرابلس الحكومي	طرابلس
مستشفى البترون الحكومي	البترون
مستشفى فتوح كسروان الحكومي (الوار)	كسروان
مستشفى نبيه بزي الحكومي الجامعي	النبطية
مستشفى تبنين الحكومي	تبنين
مستشفى بنت جبيل الحكومي	بنت جبيل
مستشفى بعلبك الحكومي	بعلبك
مستشفى الرئيس الياض الهراوي الحكومي	زحلة

المختبرات الخاصة المؤهلة لإجراء التشخيص المخبري لفيروس كورونا بطريقة الـPCR-RT

المختبر	الموقع
AUBMC	بيروت
Hôtel Dieu de France	بيروت
Laboratoires Rodolphe Mérieux (Université Saint-Joseph)	بيروت
George-Saint UMC Hospital	بيروت
General Makassed Hospital	بيروت
LAU Medical Center - Rizk Hospital	بيروت
CHU - Geitawi Libanais Hospital	بيروت
Hôpital Notre-Dame du Rosaire	بيروت
Doctors' Center	بيروت
Fontana Laboratories	بيروت
General Security Laboratories	بيروت
Ghorra-Jabre Laboratories	بيروت
Saint Marc Medical & Diagnostic Center	بيروت
Laboratoire Moderne (Modern Lab.- Berjaoui)	الغبيري
Sahel General Hospital (SGH)	الغبيري
Al Zahraa Hospital	الغبيري
Al Rassoul Al Aazam Hospital	برج البراجنة
Bahman Hospital	حارة حريك
National Diagnostic Services Company (NDSC)	حارة حريك
Center Diagnostic Medical	المرجعة
ADC (Center Diagnostic American)	الجناح
Mount Lebanon Hospital	بعيدا
Hadath – George-Saint Hôpital	بعيدا
Laboratory Al Hadi	بعيدا
INOIE	بعيدا
Sacré - Coeur Hôpital	الحازمية
Clinigene	الحازمية
Dr. Samir Serhal Hospital	المتن
Life for Trans medical	المتن
Haroun Hospital	الزلقا
Bellevue Medical Center (BMC)	المنصورية
Haykal Albert Hôpital	الكورة
Centre Hospitalier du Nord (CHN)	زغرتا
Mazloum Hospital	طرابلس
Al Mounla Hospital	طرابلس
Nini Hospital	طرابلس
LMSE	طرابلس

يمكن الاطلاع على التقرير وكافة التعاميم الرسمية الصادرة على الرابط: <http://drm.pcm.gov.lb>

أو عبر وسائل التواصل الاجتماعي @DRM_Lebanon

Secours des Dame-Notre – CHU	مستشفى سيدة المعونات الجامعي	جبيل
Boulos & Akiki Lab	مختبر عقيلي وبولس	جبيل
Wakim Centre Médical	مختبر واكيم	جونية
Hospital Wzein Ain	مستشفى عين وزين	الشوف
UMC Hospital Hammoud	مستشفى حمود الجامعي	صيدا
Al Karim Medical Laboratory (KML)	مختبر الكريم	صيدا
Hospital Harb Ragheb Sheikh	مستشفى الشيخ راغب حرب	النبطية
SDC (Center Diagnostic Sabbah)	مختبر الصباح	النبطية
Jabal Amel Hospital	مستشفى جبل عامل	صور
Mashrek Diagnostic Center (MDC)	مختبر المشرق	صور
Hospital University Dar Al Amal	مستشفى دار الأمل الجامعي	بعلبك
Hospital General Khoury	مستشفى خوري	زحلة
MCC (Center Care Medical)	مختبر ميديكال كير سنتر	زحلة

مختبرات المستشفيات العسكرية

Hôpital Central Militaire	المستشفى العسكري المركزي في بيروت	بيروت
---------------------------	-----------------------------------	-------

المختبرات المؤهلة لأخذ عينات "المسحات الأنفية" بطريقة Drive-Thru

Medical Diagnostic Treatment Center (MDTC)	مختبر ميديكال دياغنوسيك تريمانت سنتر (الحمراء)	بيروت
ALS CIC SAL Med-Lab	مختبر ميد لاب الحمراء – الجفینور	بيروت
Itani Medical Laboratories	مختبرات عيتاني	بيروت
ABC Laboratories	مختبر أ ب سي	الأشرفية
Mouawad Medical Laboratory	مختبرات معوض الطبية	الشيح
Rihan Medical Center	مختبرات الشياح (د. فؤاد ریحان)	الشيح
Lab Expert	مختبر إكسبرت لاب	المنصورية
LAB Life	مختبر لايف لاب	بعلبك
Rayyak Hospital	مستشفى رياق	رياق

يمكن الاطلاع على التقرير وكافة التعاميم الرسمية الصادرة على الرابط: <http://drm.pcm.gov.lb>

أو عبر وسائل التواصل الاجتماعي @DRM_Lebanon